

İSTANBUL BÜYÜKŞEHİR BELEDİYESİ 2016 YILI YATIRIM VE HİZMET PROGRAMI

İSTANBUL BÜYÜKŞEHİR BELEDİYESİ
2016 YILI YATIRIM
VE HİZMET PROGRAMI

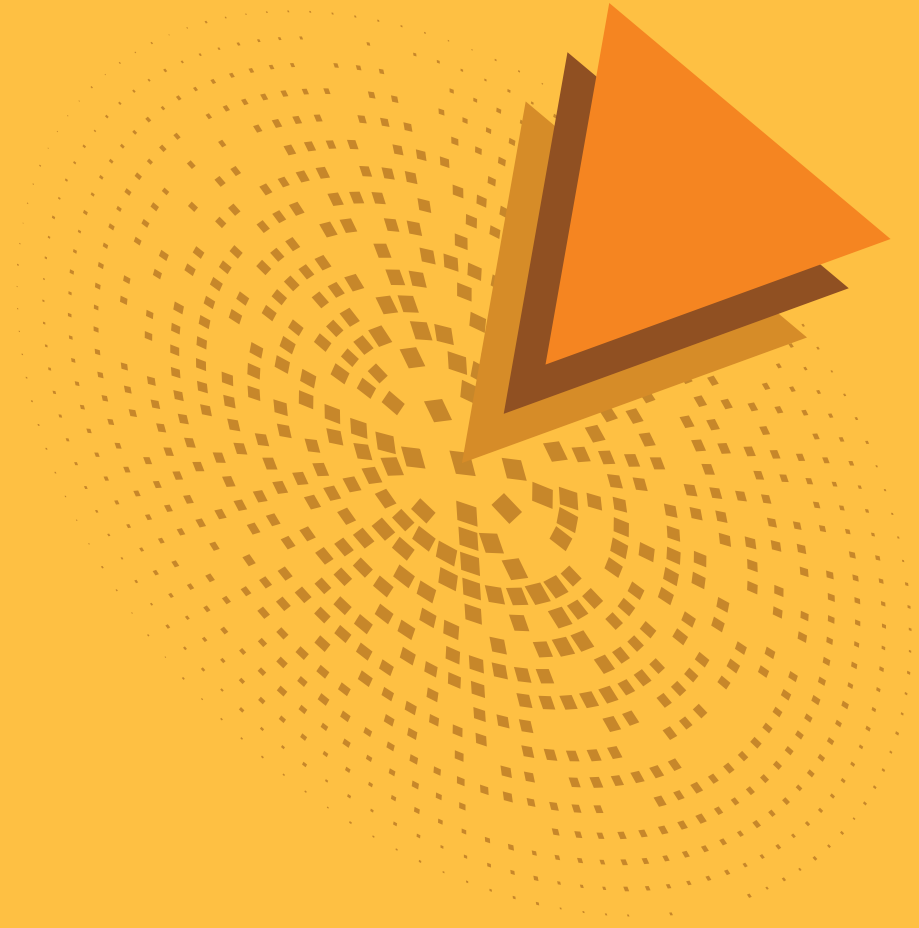





2016 YILI
YATIRIM VE HİZMET PROGRAMI





“İstanbul, bizim tarihimizin ve uygarlığımızın bir özetidir.”

H. Ortak

BAŞKANDAN

Değerli İstanbullular,

'Stratejik yönetim' anlayışımızla hizmetlerimizi mükemmelleştirme yolunda önemli adımlar atıyoruz. 2016 Yılı Yatırım ve Hizmet Programımızı bu çerçevede hazırladık.

Sürdürülebilir bir sistem ortaya koyarak, medeniyetler beşiği şehrimize hizmet etmenin gururunu yaşıyoruz. Üstlendiğimiz sorumluluğun bilincindeyiz.

Dünyada gelişen teknoloji çalışmalarını, kentsel çözümleri ve rekabeti yakından takip ediyoruz. Bir taraftan İstanbul'un artık metrolarla anılan bir kent olması için çalışıyoruz. Diğer taraftan da teknolojiyi kamu hizmetleriyle buluşturmak için çalışmalarımızı sürdürüyoruz.

Klasik belediyeciliğin ötesinde yenilikçi ve çağdaş hizmet anlayışımızla hareket ediyoruz. Ana hedefimiz, İstanbul'u farklı boyuta taşıyarak hizmet etmektir.

Yatırım ve hizmetlerimizi hesap verilebilir, şeffaf, çağdaş ve sosyal belediyeciliğin hâkim olduğu bir programla gerçekleştiriyoruz.

2016 yılı İBB Bütçemiz toplam 16 milyar 100 milyon Türk Lirasıdır. Yine yatırım ağırlıklı bir bütçe hazırladık. 358 adedi yatırım, 272 adedi hizmet olmak üzere toplam 630 proje öngörüyoruz. Gerçekleştirmeyi öngördüğümüz projelerin tutarı 12 milyar 327 milyon 81 bin liradır. Bunun yüzde 67 oranındaki kısmı, yani 8 milyar 266 milyon 632 bin lirası yatırım projelerine ayrıldı. 4 milyar 60 milyon 449 bin lira tutarındaki yüzde 33'lük kısım ise hizmet sektöründeki faaliyetlerden oluşuyor.

Bütçemizde yine en büyük payı ulaşım yatırımları alıyor. Raylı sistemlerin artırılmasına büyük önem veriyoruz. Merkezi Yönetim ile beraber projeler geliştirerek, Stratejik Planımızda yer alan hedeflere ulaşma yolunda özveri ile çalışıyoruz.

Sosyal belediyecilik yönünde programımıza aldığımız sosyal destek, sağlık, spor ve kültür hizmetlerinin geniş sosyal gruplara ulaşımı için azami gayret sarf ediyoruz.

Yatırımlarımız, İstanbul'umuzun dünya kentleri arasında her geçen gün saygınlık ve öneminin artmasında önemli rol oynayacaktır.

2016 yılı Yatırım ve Hizmet Programımızı halkımızın desteğiyle, onların ihtiyaçlarını dikkate alarak hazırladık. Şehrimiz ve ülkemiz için hayırlı olmasını diliyorum.

Yatırım ve Hizmet Programımızın hazırlanmasında emeği geçen herkese şükranlarımı sunuyorum.

Değerli Meclis üyelerimizi ve hemşerilerimi sevgi ve saygıyla selamlıyorum.

Dr. Kadir Topbaş
İstanbul Büyükşehir Belediye Başkanı





MİSYONUMUZ

“Açığa çıkmamış ihtiyaçları karşılayacak hizmetleri, 21. yüzyılın yerel yönetim anlayışına uygun şekilde sunmak, belediye hizmetlerini kurumsal bir anlayışla mükemmelleştirirken şehrin kültürel kimliğini yaşatmak”

VİZYONUMUZ

“Sürdürülebilir ve yenilikçi çözümlerle hayatı kolaylaştıran, şehircilik ve medeniyet adına küresel değerler üreten marka kentin yerel yönetimi”



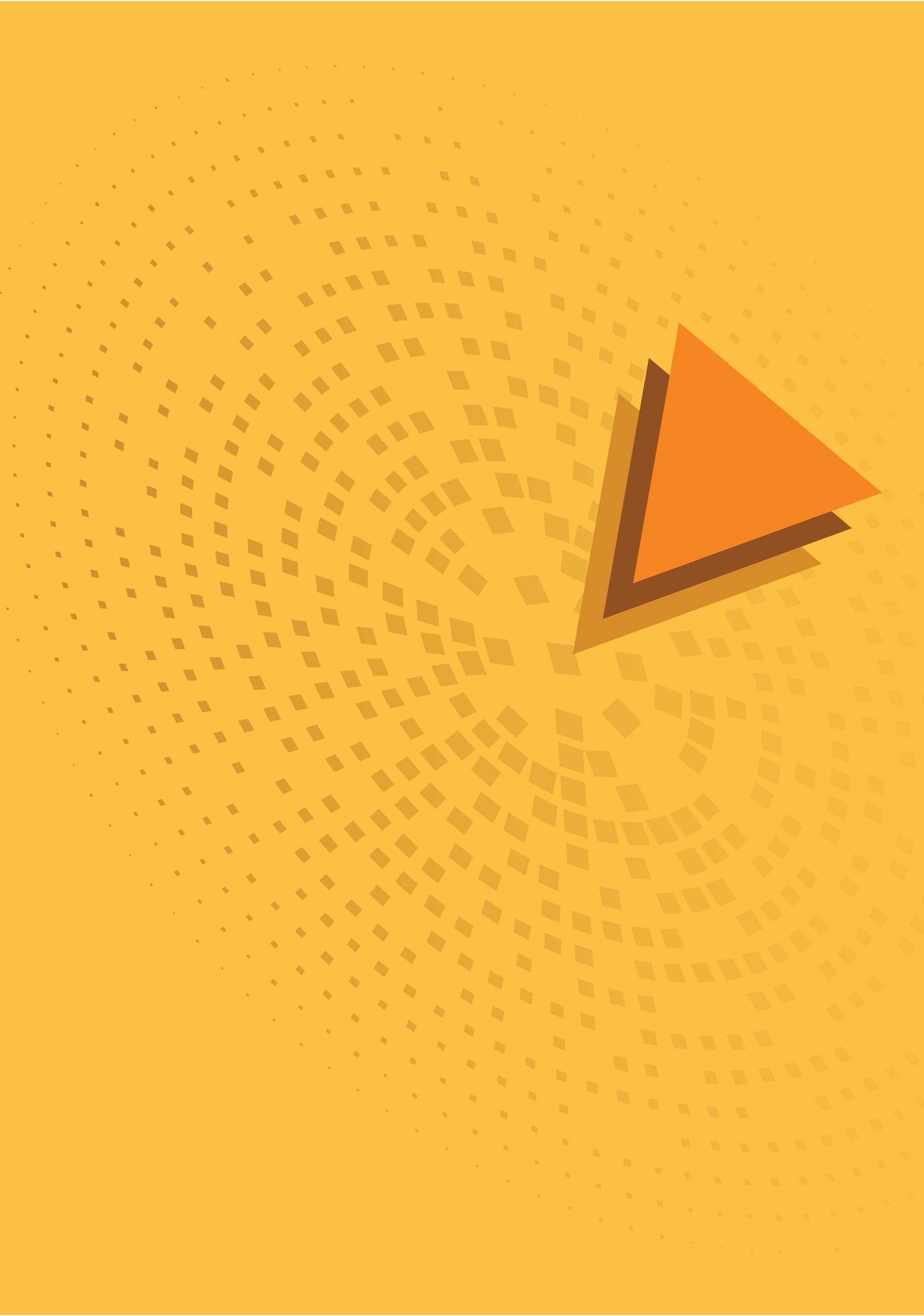

İÇİNDEKİLER

| | |
|--------------------------------|-----|
| A. GENEL BİLGİLER VE ANALİZLER | 11 |
| B. YATIRIM VE HİZMETLER | 17 |
| C. DIŞ KREDİLİ YATIRIMLAR | 141 |



VA

GENEL
BİLGİLER VE
ANALİZLER

GENEL BİLGİLER VE ANALİZLER

1. YASAL DAYANAK

2016 Yılı Yatırım ve Hizmet Programımız, 5393 sayılı Belediye Kanunu'nun "18/a" ile 5216 sayılı Büyükşehir Belediye Kanunu'nun "7/a" maddesi hükümlerine istinaden hazırlanmıştır.

2. HAZIRLIK SÜRECİ

2016 Yılı Yatırım ve Hizmet Programı; performans esaslı bütçe çalışmalarına ve Performans Programına altlık teşkil etmek üzere hazırlanmıştır.

Çalışma programı çerçevesinde önce 2015 Nisan ayı içerisinde resmi yazı ile ilçe belediyelerinden yatırım ve hizmet projesi önerilerini bildirmeleri istenerek İlçe belediyelerinin yatırım teklifleri tasnife tabi tutulmuş, değerlendirilmek üzere de belediyemizin ilgili birimlerine iletilmiştir.

Birimlerimizin, paydaş görüşlerini değerlendirerek, belirlenen bütçe kriterlerini de dikkate alarak, öngörcekleri yatırım ve hizmet tekliflerini elektronik ortamda (Harcama Yönetim Sistemine) girmeleri sağlanmıştır.

Yatırım ve Hizmet Programımız çalışmalarında; yıllık olarak gerçekleştirilen yıllık faaliyetlerimiz süreklilik arzettiğinden, başlangıç ve bitiş yıllarına, proje toplam tutarlarına ve 2015 kümülatif toplam tutarlarına yer verilmemiş, yalnızca program yılına ait tutarları belirtilmiştir.

Bu yatırım ve hizmet teklifleri; ilgili birimler ile tekrar görüşülerek, 2015-2019 Stratejik Planı ve 2016 yılı Bütçe tasarısına uygun olarak hazırlanmış, üst yönetim koordinasyonunda da değerlendirilmiştir.

Uzun süren bir hazırlık ve değerlendirme süreci sonunda hazırlanan 2016 Yılı Yatırım ve Hizmet Programı Büyükşehir Belediye Meclisimizin tetkik ve onaylarına sunulmuştur.

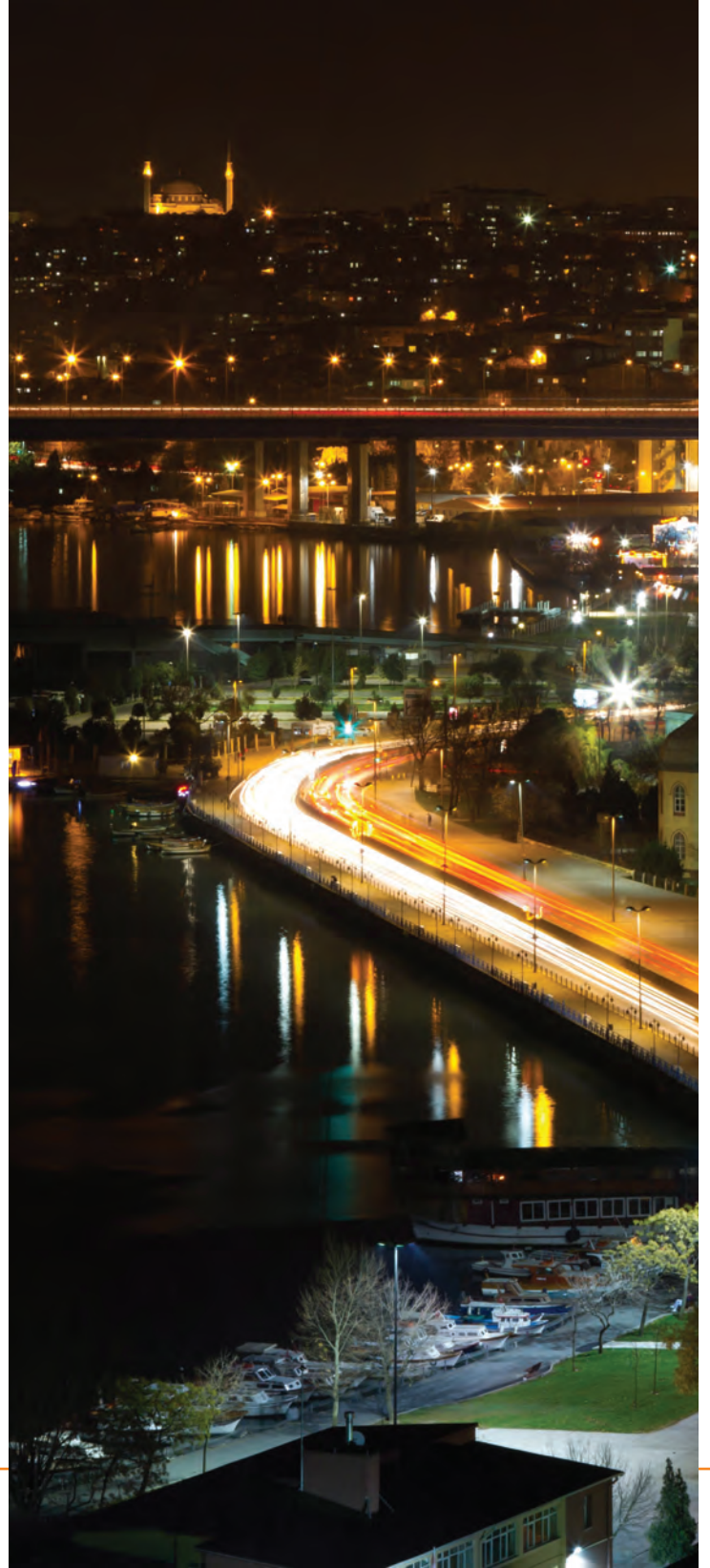

FAALİYETLERİN TÜRÜNE GÖRE HARCAMA DAĞILIM TABLOSU

| FAALİYET TÜRÜ | FAALİYET | | 2016 YILI | |
|---------------------|---------------|------------|-------------------------|------------|
| | SAYISI (Adet) | YÜZDE (%) | HARCAMA TUTARI (Bin TL) | YÜZDE (%) |
| HİZMET | 271 | 43,0 | 3.960.449 | 32,1 |
| YATIRIM | 359 | 57,0 | 8.366.632 | 67,9 |
| GENEL TOPLAM | 630 | 100 | 12.327.081 | 100 |

FAALİYETLERİN TÜRÜNE GÖRE HARCAMA DAĞILIM GRAFİĞİ

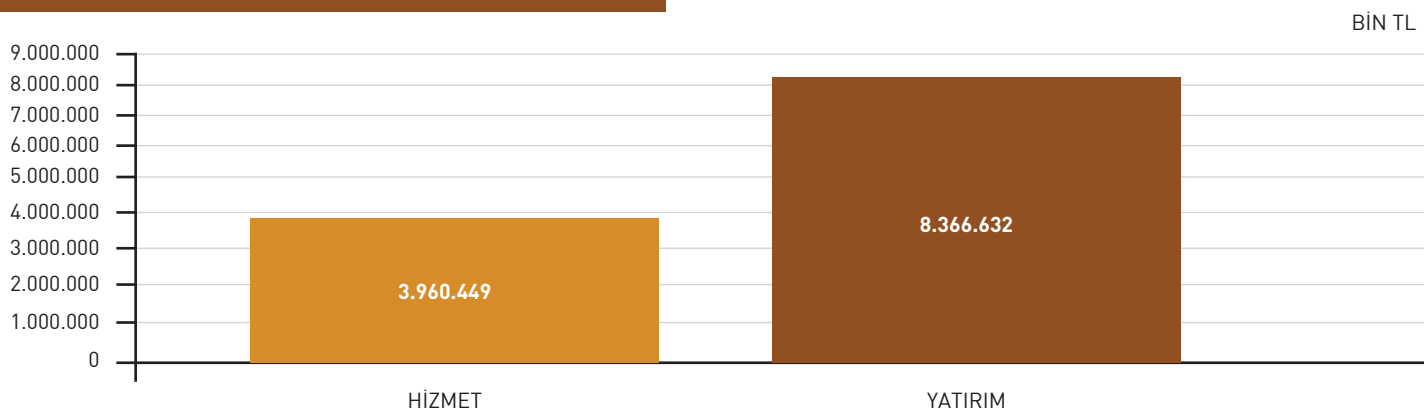

YATIRIMLARIN GENEL HARCAMA DAĞILIM TABLOSU

| YATIRIMIN TÜRÜ | FAALİYET | | 2016 YILI | |
|---------------------|---------------|------------|-------------------------|------------|
| | SAYISI (Adet) | YÜZDE (%) | HARCAMA TUTARI (Bin TL) | YÜZDE (%) |
| DEVAM EDEN | 132 | 36,8 | 3.627.795 | 43,4 |
| YENİ | 227 | 63,2 | 4.738.837 | 56,6 |
| GENEL TOPLAM | 359 | 100 | 8.366.632 | 100 |

YATIRIMLARIN GENEL HARCAMA DAĞILIM GRAFİĞİ

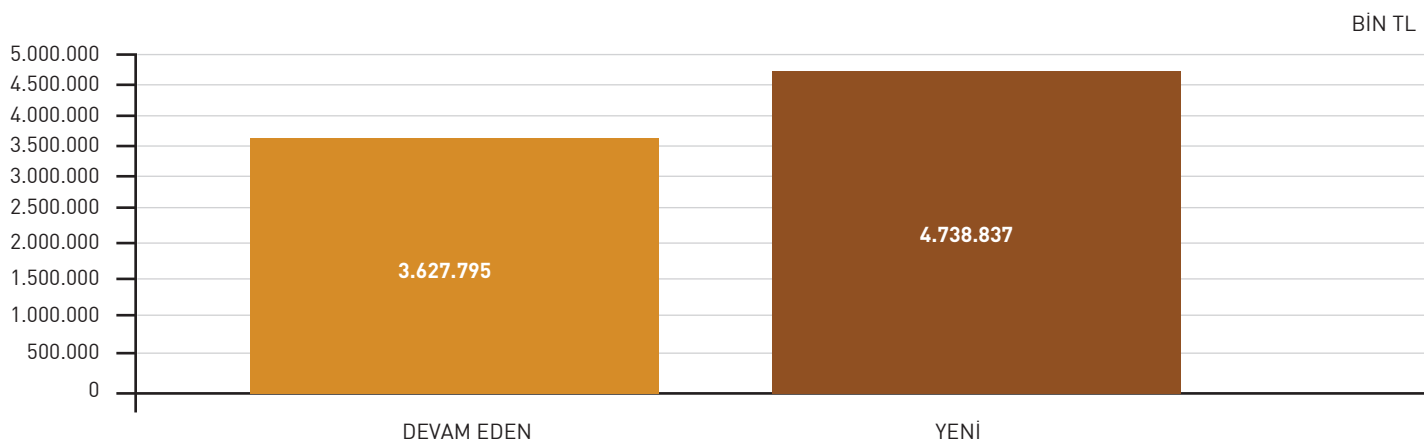

FAALİYETLERİN ANA HİZMET ALANLARINA GÖRE HARCAMA DAĞILIM TABLOSU

| ANA HİZMET ALANI | FAALİYET | | 2016 YILI | |
|-----------------------------------|---------------|------------|-------------------------|------------|
| | SAYISI (Adet) | YÜZDE (%) | HARCAMA TUTARI (Bin TL) | YÜZDE (%) |
| AFET YÖNETİMİ | 16 | 2,6 | 263.618 | 2,1 |
| ÇEVRE YÖNETİMİ | 70 | 11,1 | 1.905.090 | 15,5 |
| GENEL YÖNETİM | 148 | 23,5 | 2.149.916 | 17,4 |
| İMAR HİZMETLERİ YÖNETİMİ | 50 | 7,9 | 334.936 | 2,7 |
| KENT VE TOPLUM DÜZENİ YÖNETİMİ | 22 | 3,5 | 197.413 | 1,6 |
| KÜLTÜR HİZMETLERİ YÖNETİMİ | 79 | 12,5 | 414.116 | 3,4 |
| SAĞLIK HİZMETLERİ YÖNETİMİ | 9 | 1,4 | 146.130 | 1,2 |
| SOSYAL DESTEK HİZMETLERİ YÖNETİMİ | 76 | 12,1 | 1.405.196 | 11,4 |
| ULAŞIM HİZMETLERİ YÖNETİMİ | 160 | 25,4 | 5.510.666 | 44,7 |
| GENEL TOPLAM | 630 | 100 | 12.327.081 | 100 |

FAALİYETLERİN ANA HİZMET ALANLARINA GÖRE HARCAMA DAĞILIM GRAFİĞİ

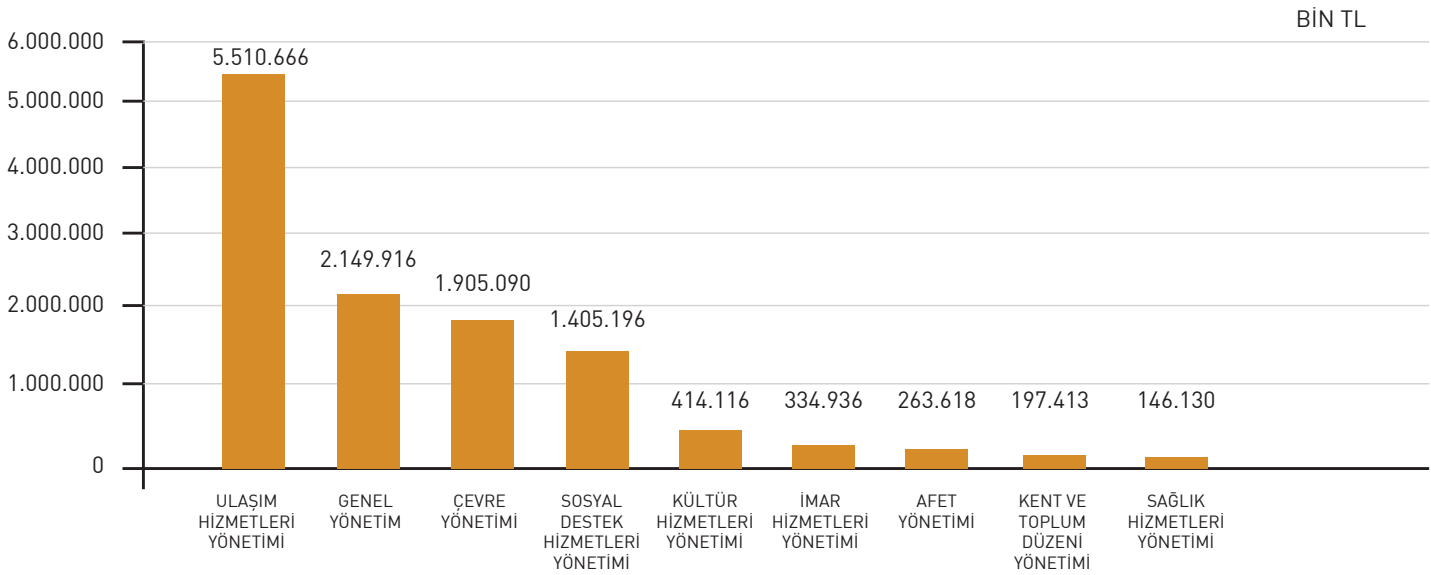

YATIRIMLARIN ANA HİZMET ALANLARINA GÖRE HARCAMA DAĞILIM TABLOSU

| ANA HİZMET ALANI | FAALİYET | | 2016 YILI | |
|-----------------------------------|---------------|------------|-------------------------|------------|
| | SAYISI (Adet) | YÜZDE (%) | HARCAMA TUTARI (Bin TL) | YÜZDE (%) |
| AFET YÖNETİMİ | 6 | 1,7 | 105.356 | 1,3 |
| ÇEVRE YÖNETİMİ | 46 | 12,8 | 950.367 | 11,4 |
| GENEL YÖNETİM | 30 | 8,3 | 1.152.028 | 13,8 |
| İMAR HİZMETLERİ YÖNETİMİ | 27 | 7,5 | 270.420 | 3,2 |
| KENT VE TOPLUM DÜZENİ YÖNETİMİ | 12 | 3,3 | 64.550 | 0,8 |
| KÜLTÜR HİZMETLERİ YÖNETİMİ | 54 | 15,0 | 230.789 | 2,7 |
| SAĞLIK HİZMETLERİ YÖNETİMİ | 3 | 0,8 | 4.750 | 0,1 |
| SOSYAL DESTEK HİZMETLERİ YÖNETİMİ | 54 | 15,0 | 547.060 | 6,5 |
| ULAŞIM HİZMETLERİ YÖNETİMİ | 127 | 35,4 | 5.041.312 | 60,2 |
| GENEL TOPLAM | 359 | 100 | 8.366.632 | 100 |

YATIRIMLARIN ANA HİZMET ALANLARINA GÖRE HARCAMA DAĞILIM GRAFİĞİ

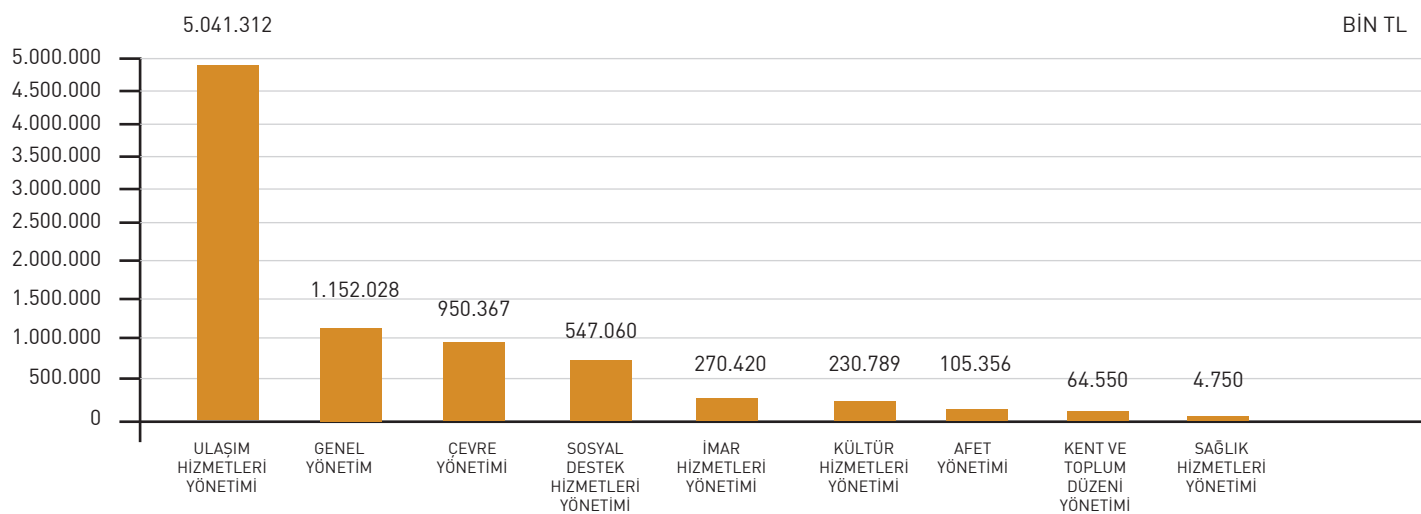

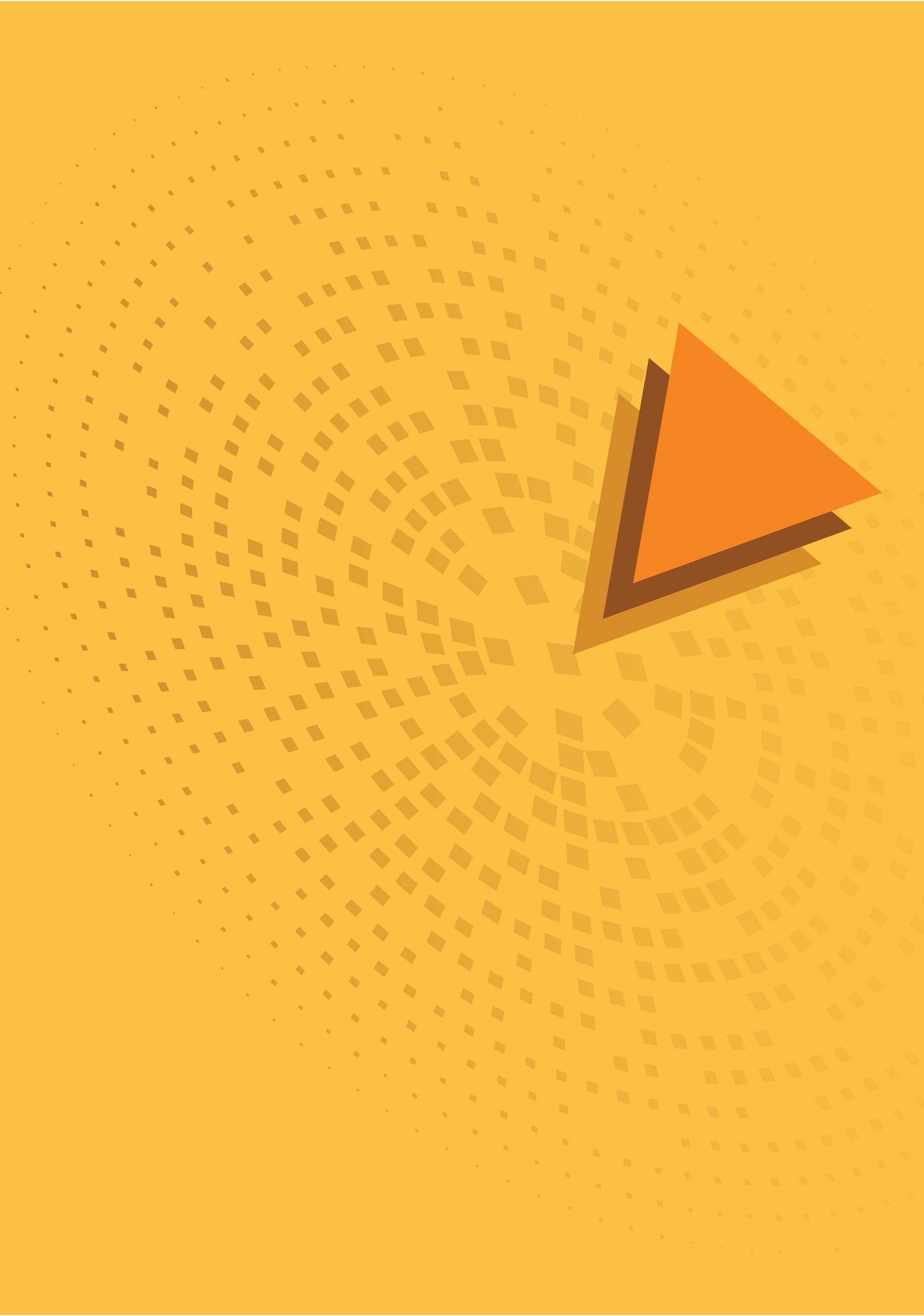

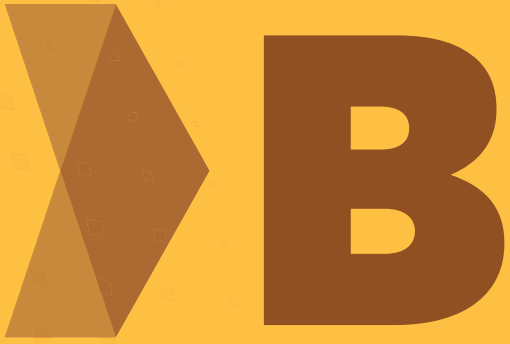

YATIRIM VE
HİZMETLER

MÜDÜRLÜK BAZINDA HARCAMA TUTARLARINA GÖRE DAĞILIM

| MÜDÜRLÜK ADI | FAALİYET | | 2016 HARCAMA | |
|-------------------------------------------|---------------|-----------|-----------------|-----------|
| | SAYISI (ADET) | ORANI (%) | TUTARI (BİN TL) | ORANI (%) |
| AVRUPA YAKASI RAYLI SİSTEM MÜDÜRLÜĞÜ | 34 | 5,40 | 1.790.282 | 14,52 |
| YAPI İŞLERİ MÜDÜRLÜĞÜ | 183 | 29,05 | 1.630.000 | 13,22 |
| ANADOLU YAKASI RAYLI SİSTEM MÜDÜRLÜĞÜ | 15 | 2,38 | 1.307.098 | 10,60 |
| ALTYAPI HİZMETLERİ MÜDÜRLÜĞÜ | 17 | 2,70 | 913.270 | 7,41 |
| ATIK YÖNETİMİ MÜDÜRLÜĞÜ | 4 | 0,63 | 524.500 | 4,25 |
| AVRUPA YAKASI PARK VE BAHÇELER MÜDÜRLÜĞÜ | 11 | 1,75 | 483.138 | 3,92 |
| DESTEK HİZMETLERİ MÜDÜRLÜĞÜ | 7 | 1,11 | 390.059 | 3,16 |
| KAMULAŞTIRMA MÜDÜRLÜĞÜ | 1 | 0,16 | 350.000 | 2,84 |
| AVR. YAKASI YOL BAKIM VE ONARIM MÜDÜRLÜĞÜ | 3 | 0,48 | 344.040 | 2,79 |
| EMLAK MÜDÜRLÜĞÜ | 9 | 1,43 | 281.182 | 2,28 |
| YEŞİL ALAN VE TESİSLER YAPIM MÜDÜRLÜĞÜ | 8 | 1,27 | 255.947 | 2,08 |
| TESİSLER BAKIM VE ONARIM MÜDÜRLÜĞÜ | 11 | 1,75 | 252.401 | 2,05 |
| AND. YAKASI YOL BAKIM VE ONARIM MÜDÜRLÜĞÜ | 3 | 0,48 | 247.870 | 2,01 |
| ANADOLU YAKASI PARK VE BAHÇELER MÜDÜRLÜĞÜ | 10 | 1,59 | 246.653 | 2,00 |
| GENÇLİK VE SPOR MÜDÜRLÜĞÜ | 7 | 1,11 | 245.648 | 1,99 |
| HAYAT BOYU ÖĞRENME MÜDÜRLÜĞÜ | 5 | 0,79 | 209.832 | 1,70 |
| İTFAİYE DESTEK HİZMETLERİ MÜDÜRLÜĞÜ | 4 | 0,63 | 201.624 | 1,64 |
| TOPLU ULAŞIM HİZMETLERİ MÜDÜRLÜĞÜ | 6 | 0,95 | 174.600 | 1,42 |
| SOSYAL HİZMETLER MÜDÜRLÜĞÜ | 3 | 0,48 | 169.250 | 1,37 |
| MAKİNE İKMAL MÜDÜRLÜĞÜ | 6 | 0,95 | 163.000 | 1,32 |
| TRAFİK MÜDÜRLÜĞÜ | 15 | 2,38 | 156.403 | 1,27 |
| MEZARLIKLAR DESTEK HİZMETLERİ MÜDÜRLÜĞÜ | 4 | 0,63 | 155.058 | 1,26 |
| KÜLTÜREL ETKİNLİKLER MÜDÜRLÜĞÜ | 3 | 0,48 | 136.000 | 1,10 |
| KENTSEL DÖNÜŞÜM MÜDÜRLÜĞÜ | 4 | 0,63 | 119.100 | 0,97 |
| SAĞLIK VE HIFZISSIHHA MÜDÜRLÜĞÜ | 5 | 0,79 | 116.380 | 0,94 |
| GÜVENLİK MÜDÜRLÜĞÜ | 1 | 0,16 | 91.949 | 0,75 |
| BİLGİ İŞLEM MÜDÜRLÜĞÜ | 31 | 4,92 | 89.760 | 0,73 |
| MESKEN MÜDÜRLÜĞÜ | 2 | 0,32 | 80.000 | 0,65 |
| HALKLA İLİŞKİLER MÜDÜRLÜĞÜ | 8 | 1,27 | 72.919 | 0,59 |
| ALTYAPI PROJELER MÜDÜRLÜĞÜ | 8 | 1,27 | 72.100 | 0,58 |
| ELEKTRONİK SİSTEMLER MÜDÜRLÜĞÜ | 10 | 1,59 | 70.246 | 0,57 |
| ÜSTYAPI PROJELER MÜDÜRLÜĞÜ | 2 | 0,32 | 67.550 | 0,55 |
| İŞLETMELER MÜDÜRLÜĞÜ | 1 | 0,16 | 67.000 | 0,54 |
| İSTANBUL DARÜLACEZE MÜDÜRLÜĞÜ | 1 | 0,16 | 63.896 | 0,52 |
| DENİZ HİZMETLERİ MÜDÜRLÜĞÜ | 7 | 1,11 | 61.302 | 0,50 |
| EĞİTİM MÜDÜRLÜĞÜ | 14 | 2,22 | 60.400 | 0,49 |
| KÜLTÜR VARLIKLARI PROJELER MÜDÜRLÜĞÜ | 14 | 2,22 | 59.719 | 0,48 |
| ALTYAPI KOORDİNASYON MÜDÜRLÜĞÜ | 3 | 0,48 | 56.000 | 0,45 |
| SATINALMA MÜDÜRLÜĞÜ | 5 | 0,79 | 48.340 | 0,39 |
| ENGELLİLER MÜDÜRLÜĞÜ | 1 | 0,16 | 44.521 | 0,36 |

MÜDÜRLÜK BAZINDA HARCAMA TUTARLARINA GÖRE DAĞILIM (DEVAMI)

| MÜDÜRLÜK ADI | FAALİYET | | 2016 HARCAMA | |
|-----------------------------------------------|---------------|-----------|-----------------|-----------|
| | SAYISI (ADET) | ORANI (%) | TUTARI (BİN TL) | ORANI (%) |
| ZABITA DESTEK HİZMETLERİ MÜDÜRLÜĞÜ | 2 | 0,32 | 40.933 | 0,33 |
| ÇEVRE KORUMA MÜDÜRLÜĞÜ | 6 | 0,95 | 38.750 | 0,31 |
| HAL MÜDÜRLÜĞÜ | 11 | 1,75 | 33.010 | 0,27 |
| VETERİNER HİZMETLERİ MÜDÜRLÜĞÜ | 1 | 0,16 | 25.000 | 0,20 |
| ULAŞIM PLANLAMA MÜDÜRLÜĞÜ | 8 | 1,27 | 23.762 | 0,19 |
| ACIL YARDIM VE ÇANKURTARMA MÜDÜRLÜĞÜ | 1 | 0,16 | 23.620 | 0,19 |
| COĞRAFİ BİLGİ SİSTEMİ MÜDÜRLÜĞÜ | 6 | 0,95 | 23.342 | 0,19 |
| RAYLI SİSTEM PROJELER MÜDÜRLÜĞÜ | 4 | 0,63 | 23.205 | 0,19 |
| ŞEHİR TİYATROLARI MÜDÜRLÜĞÜ | 6 | 0,95 | 20.795 | 0,17 |
| LEVAZIM VE AYNİYAT MÜDÜRLÜĞÜ | 2 | 0,32 | 20.012 | 0,16 |
| İNSAN KAYNAKLARI MÜDÜRLÜĞÜ | 3 | 0,48 | 19.014 | 0,15 |
| KENTSEL TASARIM MÜDÜRLÜĞÜ | 6 | 0,95 | 18.000 | 0,15 |
| BASIN YAYIN MÜDÜRLÜĞÜ | 6 | 0,95 | 17.925 | 0,15 |
| ŞEHİR PLANLAMA MÜDÜRLÜĞÜ | 4 | 0,63 | 16.900 | 0,14 |
| ZABITA TEDBİR MÜDÜRLÜĞÜ | 1 | 0,16 | 15.100 | 0,12 |
| ULAŞIM KOORDİNASYON MÜDÜRLÜĞÜ | 9 | 1,43 | 14.677 | 0,12 |
| ORKESTRALAR MÜDÜRLÜĞÜ | 2 | 0,32 | 11.392 | 0,09 |
| DEPREM VE ZEMİN İNCELEME MÜDÜRLÜĞÜ | 7 | 1,11 | 10.873 | 0,09 |
| AFET KOORDİNASYON MERKEZİ MÜDÜRLÜĞÜ | 1 | 0,16 | 10.000 | 0,08 |
| KÜLTÜREL MİRAS KORUMA MÜDÜRLÜĞÜ | 5 | 0,79 | 8.279 | 0,07 |
| DIŞ İLİŞKİLER MÜDÜRLÜĞÜ | 5 | 0,79 | 7.220 | 0,06 |
| HARİTA MÜDÜRLÜĞÜ | 3 | 0,48 | 7.067 | 0,06 |
| BOĞAZIÇI İMAR MÜDÜRLÜĞÜ | 5 | 0,79 | 6.300 | 0,05 |
| KÜTÜPHANE VE MÜZELER MÜDÜRLÜĞÜ | 4 | 0,63 | 5.270 | 0,04 |
| KORUMA UYGULAMA VE DENETİM MÜDÜRLÜĞÜ | 3 | 0,48 | 5.100 | 0,04 |
| İŞ SAĞLIĞI VE GÜVENLİĞİ MÜDÜRLÜĞÜ | 4 | 0,63 | 3.450 | 0,03 |
| AB İLİŞKİLERİ MÜDÜRLÜĞÜ | 5 | 0,79 | 2.000 | 0,02 |
| PLANLAMA MÜDÜRLÜĞÜ | 5 | 0,79 | 1.626 | 0,01 |
| HİZMET İYİLEŞTİRME MÜDÜRLÜĞÜ | 7 | 1,11 | 1.550 | 0,01 |
| STRATEJİ GELİŞTİRME MÜDÜRLÜĞÜ | 4 | 0,63 | 1.275 | 0,01 |
| ARŞİV MÜDÜRLÜĞÜ | 1 | 0,16 | 1.000 | 0,01 |
| KIRSAL HİZMETLER DESTEK MÜDÜRLÜĞÜ | 2 | 0,32 | 989 | 0,01 |
| İÇ DENETİM BİRİMİ BAŞKANLIĞI | 3 | 0,48 | 405 | 0,00 |
| İSTANBUL ŞEHİRCİLİK ATÖLYESİ MÜDÜRLÜĞÜ (İŞAT) | 2 | 0,32 | 200 | 0,00 |
| Genel Toplam | 630 | 100 | 12.327.081 | 100 |

AB İLİŞKİLERİ MÜDÜRLÜĞÜ

HİZMETLER

| SIRA NO | FAALİYET KODU | FAALİYET ADI | UYGULAMA YERİ | ANA HİZMET ALANI | BAŞLANGIÇ BİTİŞ YILI | TOPLAM TUTAR (BİN TL) | 2015 TAHMİNİ KÜMÜLATİF TUTAR (BİN TL) | 2016 TUTARI (BİN TL) |
|------------------------------------|---------------|-------------------------------------------------------------------------------------------|-----------------|------------------|----------------------|-----------------------|---------------------------------------|----------------------|
| 1 | PH201695001 | AGH (AVRUPA GÖNÜLLÜ HİZMETİ) PROJESİ | İSTANBUL GENELİ | GENEL YÖNETİM | 2016 - 2016 | 100 | - | 100 |
| 2 | PH201695002 | AB İYİ UYGULAMALARDA DENEYİM PAYLAŞIMI | İSTANBUL GENELİ | GENEL YÖNETİM | 2016 - 2016 | 400 | - | 400 |
| 3 | RH201695001 | GENÇLERİ VE GENÇLİK ALANINDA ÇALIŞANLARI AVRUPA FIRSATLARI HAKKINDA BİLGİLENDİRME | İSTANBUL GENELİ | GENEL YÖNETİM | ... | | | 550 |
| 4 | RH201695002 | AB VE İSTKA PROJE HAZIRLAMA VE YÖNETME KAPASİTESİNİN GELİŞTİRİLMESİNE YÖNELİK FAALİYETLER | İSTANBUL GENELİ | GENEL YÖNETİM | ... | | | 400 |
| 5 | RH201695003 | AB PROJELERİ İLE AVRUPA'DAKİ KURUMLARLA İŞBİRLİĞİ OLANAKLARININ GELİŞTİRİLMESİ | İSTANBUL GENELİ | GENEL YÖNETİM | ... | | | 550 |
| YATIRIMLAR TOPLAMI | | | | | | 0 | 0 | 0 |
| HİZMETLER TOPLAMI | | | | | | 500 | | 2.000 |
| YATIRIM VE HİZMETLER GENEL TOPLAMI | | | | | | 500 | | 2.000 |

ACIL YARDIM VE CANKURTARMA MÜDÜRLÜĞÜ

HİZMETLER

| SIRA NO | FAALİYET KODU | FAALİYET ADI | UYGULAMA YERİ | ANA HİZMET ALANI | BAŞLANGIÇ BİTİŞ YILI | TOPLAM TUTAR (BİN TL) | 2015 TAHMİNİ KÜMÜLATİF TUTAR (BİN TL) | 2016 TUTARI (BİN TL) |
|------------------------------------|---------------|---------------------------------------------|-----------------|------------------|----------------------|-----------------------|---------------------------------------|----------------------|
| 1 | RH201602001 | ACIL YARDIM VE HASTA NAKİL AMBULANS HİZMETİ | İSTANBUL GENELİ | AFET YÖNETİMİ | ... | 23.620 | | 23.620 |
| YATIRIMLAR TOPLAMI | | | | | | 0 | | |
| HİZMETLER TOPLAMI | | | | | | 23.620 | | |
| YATIRIM VE HİZMETLER GENEL TOPLAMI | | | | | | 23.620 | | |

AFET KOORDİNASYON MERKEZİ MÜDÜRLÜĞÜ

HİZMETLER

| SIRA NO | FAALİYET KODU | FAALİYET ADI | UYGULAMA YERİ | ANA HİZMET ALANI | BAŞLANGIÇ BİTİŞ YILI | TOPLAM TUTAR (BİN TL) | 2015 TAHMİNİ KÜMÜLATİF TUTAR (BİN TL) | 2016 TUTARI (BİN TL) |
|------------------------------------|---------------|--------------------------------------------------------------------------------------------------------------------------------------------------------|-----------------|------------------|----------------------|-----------------------|---------------------------------------|----------------------|
| 1 | RH201676001 | İSTANBUL BÜYÜKŞEHİR BELEDİYESİ AFET KOORDİNASYON MERKEZİ (AKOM) BİNASININ EKİPMAN, ÇHAZ VE SİSTEMLERİNİN YILLIK PERİYODİK BAKIM-ONARIMI VE İŞLETİLMESİ | İSTANBUL GENELİ | AFET YÖNETİMİ | ... | 0 | 0 | 10.000 |
| YATIRIMLAR TOPLAMI | | | | | | 0 | 0 | 0 |
| HİZMETLER TOPLAMI | | | | | | | | 10.000 |
| YATIRIM VE HİZMETLER GENEL TOPLAMI | | | | | | | | 10.000 |

ALTYAPI HİZMETLERİ MÜDÜRLÜĞÜ

YATIRIMLAR

| SIRA NO | FAALİYET KODU | FAALİYET ADI | UYGULAMA YERİ | ANA HİZMET ALANI | BAŞLANGIÇ BİTİŞ YILI | TOPLAM TUTAR (BİN TL) | 2015 TAHMİNİ KÜMÜLATİF TUTAR (BİN TL) | 2016 TUTARI (BİN TL) |
|---------|------------------|-------------------------------------------------------------------------------------------------|---------------|----------------------------|----------------------|-----------------------|---------------------------------------|----------------------|
| 1 | PY201603004 | BEYOĞLU İSTIKLAL CADDESİ VE TRAMVAY HATTI UYGULAMA PROJESİ (İSTIKLAL CADDESİ VE GALERİ SİSTEMİ) | BEYOĞLU | ULAŞIM HİZMETLERİ YÖNETİMİ | 2016 - 2016 | 15.000 | - | 15.000 |
| 2 | PY201603016 | KADIKÖY, FIKIRTEPE MAHALLESİ İMAR VE ULAŞIM YOLLARI PROJESİ | KADIKÖY | ULAŞIM HİZMETLERİ YÖNETİMİ | 2016 - 2016 | 9.000 | - | 9.000 |
| 3 | PY201603020 | HALIÇ - UNKAPANI KARAYOLU TUNELİ GEÇİŞ PROJESİ | FATİH | ULAŞIM HİZMETLERİ YÖNETİMİ | 2016 - 2018 | 100.000 | - | 50.000 |
| 4 | PY201603021 | DOLMABAĞÇE - FULYA KARAYOLU TUNELİ | BEŞİKTAŞ | ULAŞIM HİZMETLERİ YÖNETİMİ | 2016 - 2018 | 101.300 | - | 15.195 |
| 5 | PY201603022 | FULYA - LEVAZIM (AKMERKEZALTI) KARAYOLU TUNELİ | BEŞİKTAŞ | ULAŞIM HİZMETLERİ YÖNETİMİ | 2016 - 2018 | 222.500 | - | 33.375 |
| 6 | PY201603023 | LEVAZIM (AKMERKEZALTI) - ARMUTLUALTI (AKATLAR - BALTALIMANI) KARAYOLU TUNELİ | BEŞİKTAŞ | ULAŞIM HİZMETLERİ YÖNETİMİ | 2016 - 2018 | 336.000 | - | 50.400 |
| 7 | PY201603005 | BEŞİKTAŞ MEYDANI DÜZENLEME PROJESİ | BEŞİKTAŞ | ULAŞIM HİZMETLERİ YÖNETİMİ | 2016 - 2017 | 20.000 | - | 15.000 |
| 8 | PY201603007 | BEYKOZ, PAŞABAĞÇE - ÇUBUKLU ARASI SAHİL BANDI GEOMETRİK DÜZENLEME PROJESİ | BEYKOZ | ULAŞIM HİZMETLERİ YÖNETİMİ | 2016 - 2016 | 8.000 | - | 8.000 |
| 9 | YZ00801003025005 | LİBADIYE-ÇAMLIÇA KARAYOLU TUNELİ İNŞAATI | ÜSKÜDAR | ULAŞIM HİZMETLERİ YÖNETİMİ | 2008 - 2016 | 200.000 | 100.000 | 100.000 |

ALTYAPI HİZMETLERİ MÜDÜRLÜĞÜ

YATIRIMLAR (DEVAMI)

| SIRA NO | FAALİYET KODU | FAALİYET ADI | UYGULAMA YERİ | ANA HİZMET ALANI | BAŞLANGIÇ BİTİŞ YILI | TOPLAM TUTAR (BİN TL) | 2015 TAHMİNİ KÜMÜLATİF TUTAR (BİN TL) | 2016 TUTARI (BİN TL) |
|------------------------------------|---------------|-----------------------------------------------------------------------------|-----------------|----------------------------|----------------------|-----------------------|---------------------------------------|----------------------|
| 10 | PY201603014 | SARIYER AŞIYAN ÖNÜ BALIK TUTMA İSKELELERİ VE YÜRÜYÜŞ YOLU DÜZENLEME PROJESİ | SARIYER | ULAŞIM HİZMETLERİ YÖNETİMİ | 2016 - 2016 | 12.000 | - | 12.000 |
| 11 | RY201603001 | OTOPARK YAPIMI | İSTANBUL GENELİ | ULAŞIM HİZMETLERİ YÖNETİMİ | ... | | | 140.000 |
| 12 | RY201603002 | YOL, KÖPRÜ, KAVŞAK, ÜSTGEÇİT, ALTGEÇİT, VIYADÜK VE ALTYAPILARIN YAPIMI | İSTANBUL GENELİ | ULAŞIM HİZMETLERİ YÖNETİMİ | ... | | | 320.000 |
| 13 | RY201603003 | YAYA ÜST GEÇİTLERİ YAPIMI | İSTANBUL GENELİ | ULAŞIM HİZMETLERİ YÖNETİMİ | ... | | | 10.000 |
| 14 | RY201603006 | ULAŞIM ALTYAPISINA YÖNELİK DANIŞMANLIK VE KONTROLLÜK HİZMETİ ALIMI | İSTANBUL GENELİ | ULAŞIM HİZMETLERİ YÖNETİMİ | ... | | | 10.000 |
| 15 | RY201603007 | CADDE, MEYDAN, BULVAR VE SAHİL DÜZENLEME | İSTANBUL GENELİ | İMAR HİZMETLERİ YÖNETİMİ | ... | | | 20.000 |
| 16 | RY201603004 | CADDE DÜZENLEME VE ORTAK ALTYAPI YAPIMI | İSTANBUL GENELİ | ULAŞIM HİZMETLERİ YÖNETİMİ | ... | | | 95.300 |
| 17 | RY201603005 | DENİZ YAPILARI YAPIMI | İSTANBUL GENELİ | ULAŞIM HİZMETLERİ YÖNETİMİ | ... | | | 10.000 |
| YATIRIMLAR TOPLAMI | | | | | | 1.023.800 | 100.000 | 913.270 |
| HİZMETLER TOPLAMI | | | | | | 0 | 0 | 0 |
| YATIRIM VE HİZMETLER GENEL TOPLAMI | | | | | | 1.023.800 | 100.000 | 913.270 |

ALTYAPI KOORDİNASYON MÜDÜRLÜĞÜ

HİZMETLER

| SIRA NO | FAALİYET KODU | FAALİYET ADI | UYGULAMA YERİ | ANA HİZMET ALANI | BAŞLANGIÇ BİTİŞ YILI | TOPLAM TUTAR (BİN TL) | 2015 TAHMİNİ KÜMÜLATİF TUTAR (BİN TL) | 2016 TUTARI (BİN TL) |
|---------|---------------|------------------------------------------------------------------|-----------------|----------------------------|----------------------|-----------------------|---------------------------------------|----------------------|
| 1 | RH201698004 | İSTANBUL GENELİ, TRANŞE KAZILARINA İLİŞKİN KONTROLLÜK HİZMETLERİ | İSTANBUL GENELİ | ULAŞIM HİZMETLERİ YÖNETİMİ | ... | | | 7.000 |

YATIRIMLAR

| SIRA NO | FAALİYET KODU | FAALİYET ADI | UYGULAMA YERİ | ANA HİZMET ALANI | BAŞLANGIÇ BİTİŞ YILI | TOPLAM TUTAR (BİN TL) | 2015 TAHMİNİ KÜMÜLATİF TUTAR (BİN TL) | 2016 TUTARI (BİN TL) |
|---------|---------------|--------------------------------------------------------------|-----------------|----------------------------|----------------------|------------------------------------|---------------------------------------|----------------------|
| 1 | RY201698002 | TRANŞE KAPLAMALARINA İLİŞKİN SICAK ASFALT KAPLAMA YAPIMI | İSTANBUL GENELİ | ULAŞIM HİZMETLERİ YÖNETİMİ | ... | | | 40.000 |
| 2 | RH201698003 | YOL AĞINDA ALT VE ÜSTYAPILARIN BAKIM - ONARIM VE YENİLENMESİ | İSTANBUL GENELİ | ULAŞIM HİZMETLERİ YÖNETİMİ | ... | | | 9.000 |
| | | | | | | YATIRIMLAR TOPLAMI | | 49.000 |
| | | | | | | HİZMETLER TOPLAMI | | 7.000 |
| | | | | | | YATIRIM VE HİZMETLER GENEL TOPLAMI | | 56.000 |

ALTYAPI PROJELER MÜDÜRLÜĞÜ

HİZMETLER

| SIRA NO | FAALİYET KODU | FAALİYET ADI | UYGULAMA YERİ | ANA HİZMET ALANI | BAŞLANGIÇ BİTİŞ YILI | TOPLAM TUTAR (BİN TL) | 2015 TAHMİNİ KÜMÜLATİF TUTAR (BİN TL) | 2016 TUTARI (BİN TL) |
|---------|---------------|----------------------------------------------------------------------|-----------------|------------------|----------------------|-----------------------|---------------------------------------|----------------------|
| 1 | RH201699007 | DANIŞMANLIK, MÜŞAVİRLİK, KONTROLÖRLÜK VE FİZİBİLİTE HİZMETLERİ ALIMI | İSTANBUL GENELİ | GENEL YÖNETİM | ... | | | 1.400 |

ALTYAPI PROJELER MÜDÜRLÜĞÜ

YATIRIMLAR

| SIRA NO | FAALİYET KODU | FAALİYET ADI | UYGULAMA YERİ | ANA HİZMET ALANI | BAŞLANGIÇ BİTİŞ YILI | TOPLAM TUTAR (BİN TL) | 2015 TAHMİNİ KÜMÜLATİF TUTAR (BİN TL) | 2016 TUTARI (BİN TL) |
|-------------------------------------------|---------------|------------------------------------------------------------------|-----------------|----------------------------|----------------------|-----------------------|---------------------------------------|----------------------|
| 1 | RY201699001 | PARK REKREASYON VE ÇEVRE DÜZENLEME PROJELERİNİN YAPILMASI | İSTANBUL GENELİ | GENEL YÖNETİM | ... | 9.100 | | 9.100 |
| 2 | RY201699002 | YAYA ALT VE ÜST GEÇİT PROJELERİNİN YAPILMASI | İSTANBUL GENELİ | ULAŞIM HİZMETLERİ YÖNETİMİ | ... | 2.800 | | 2.800 |
| 3 | RY201699003 | OTOPARK PROJELERİNİN HAZIRLANMASI | İSTANBUL GENELİ | GENEL YÖNETİM | ... | 10.500 | | 10.500 |
| 4 | RY201699004 | MEYDAN, CADDE DÜZENLEME VE YAVLAŞTIRMA PROJELERİNİN HAZIRLANMASI | İSTANBUL GENELİ | GENEL YÖNETİM | ... | 33.600 | | 33.600 |
| 5 | RY201699005 | YOL, KAVŞAK VE TÜNEL PROJELERİNİN YAPILMASI | İSTANBUL GENELİ | ULAŞIM HİZMETLERİ YÖNETİMİ | ... | 8.400 | | 8.400 |
| 6 | RY201699008 | DENİZ YAPILARI PROJELERİ | İSTANBUL GENELİ | ULAŞIM HİZMETLERİ YÖNETİMİ | ... | 3.500 | | 3.500 |
| 7 | RY201699006 | RAYLI SİSTEM HATLARI ETÜD PROJELERİ HAZIRLANMASI | İSTANBUL GENELİ | ULAŞIM HİZMETLERİ YÖNETİMİ | ... | 2.800 | | 2.800 |
| YATIRIMLAR TOPLAMI | | | | | | 70.700 | | 70.700 |
| HİZMETLER TOPLAMI | | | | | | 1.400 | | 1.400 |
| YATIRIM VE HİZMETLER GENEL TOPLAMI | | | | | | 72.100 | | 72.100 |

ANADOLU YAKASI PARK VE BAHÇELER MÜDÜRLÜĞÜ

HİZMETLER

| SIRA NO | FAALİYET KODU | FAALİYET ADI | UYGULAMA YERİ | ANA HİZMET ALANI | BAŞLANGIÇ BİTİŞ YILI | TOPLAM TUTAR (BİN TL) | 2015 TAHMİNİ KÜMÜLATİF TUTAR (BİN TL) | 2016 TUTARI (BİN TL) |
|---------|---------------|--------------------------------------------------------------------------------------------------|-----------------------|--------------------------------|----------------------|-----------------------|---------------------------------------|----------------------|
| 1 | RH201683003 | TOPRAK ANALİZİ LABORATUVARI KİMYASAL MADDE VE SARF MALZEMESİ ALIMI | ANADOLU YAKASI GENELİ | ÇEVRE YÖNETİMİ | ... | 162 | | 162 |
| 2 | RH201683005 | YEŞİL ALANLARDA, KORU VE KENT ORMANLARI İÇİN ÖZEL GÜVENLİK HİZMETİ | İSTANBUL GENELİ | KENT VE TOPLUM DÜZENİ YÖNETİMİ | ... | 63.521 | | 63.521 |
| 3 | RH201683007 | CADDE, KORU VE YEŞİL ALANLARDAKİ AĞAÇLARIN BUDANMASI, SİLİVİKÜLTÜREL BAKIMI VE AĞAÇ RESTORASYONU | ANADOLU YAKASI GENELİ | ÇEVRE YÖNETİMİ | ... | 10.041 | | 10.041 |
| 4 | RH201683011 | KAMU KURUM VE KURULUŞLARINA AİT ALANLARDA ÇEVRE DÜZENLEMESİ | ANADOLU YAKASI GENELİ | ÇEVRE YÖNETİMİ | ... | 1.239 | | 1.239 |
| 5 | RH201683001 | BİTKİSEL MATERYAL ALIMI | ANADOLU YAKASI GENELİ | ÇEVRE YÖNETİMİ | ... | 116.820 | | 116.820 |
| 6 | RH201683004 | KORU VE PARKLAR İÇİN KAMERA ALIM VE BAKIM İŞİ | ANADOLU YAKASI GENELİ | KENT VE TOPLUM DÜZENİ YÖNETİMİ | ... | 320 | | 320 |
| 7 | RH201683009 | YEŞİL ALAN ÜRETİMİ VE KORUNMASINDA KULLANILMAK ÜZERE ŞOFÖR VE OPERATÖR HİZMETİ | ANADOLU YAKASI GENELİ | ÇEVRE YÖNETİMİ | ... | 200 | | 200 |

ANADOLU YAKASI PARK VE BAĞÇELER MÜDÜRLÜĞÜ

YATIRIMLAR

| SIRA NO | FAALİYET KODU | FAALİYET ADI | UYGULAMA YERİ | ANA HİZMET ALANI | BAŞLANGIÇ BİTİŞ YILI | TOPLAM TUTAR (BIN TL) | 2015 TAHMİNİ KÜMÜLATİF TUTAR (BIN TL) | 2016 TUTARI (BIN TL) |
|-------------------------------------------|---------------|--------------------------------------------------------------------------------|-----------------------|------------------|----------------------|-----------------------|---------------------------------------|----------------------|
| 1 | RY201683002 | YEŞİL ALANLAR İÇİN KENT MOBİLİYALARI VE OYUN GRUPLARI TEMİNİ MONTAJI VE BAKIMI | ANADOLU YAKASI GENELİ | ÇEVRE YÖNETİMİ | ... | | | 53.100 |
| 2 | RY201683008 | PARKLAR, MEZARLIKLAR, KORULAR, YOLLARI VE HAVUZLARIN BAKIM VE ONARIMI | ANADOLU YAKASI GENELİ | ÇEVRE YÖNETİMİ | ... | | | 200 |
| 3 | RY201683010 | İLÇE BELEDİYELERİNDE KAVŞAK, SAHİL VE SEMT PARKLARI YAPIMI | ANADOLU YAKASI GENELİ | ÇEVRE YÖNETİMİ | ... | | | 1.050 |
| YATIRIMLAR TOPLAMI | | | | | | | | 192.303 |
| HİZMETLER TOPLAMI | | | | | | | | 54.350 |
| YATIRIM VE HİZMETLER GENEL TOPLAMI | | | | | | | | 246.653 |

ANADOLU YAKASI RAYLI SİSTEM MÜDÜRLÜĞÜ

HİZMETLER

| SIRA NO | FAALİYET KODU | FAALİYET ADI | UYGULAMA YERİ | ANA HİZMET ALANI | BAŞLANGIÇ BİTİŞ YILI | TOPLAM TUTAR (BİN TL) | 2015 TAHMİNİ KÜMÜLATİF TUTAR (BİN TL) | 2016 TUTARI (BİN TL) |
|---------|------------------|---------------------------------------------------------------------------------------------------------------------|-----------------------------------------|----------------------------|----------------------|-----------------------|---------------------------------------|----------------------|
| 1 | Y201001050010010 | ÜSKÜDAR-ÜMRANİYE-ÇEKMEKÖY (SANCaktepe) METROSU İNŞAAT VE ELEKTROMEKANİK İŞLERİ MÜHENDİSLİK VE KONTROLLÜK HİZMETLERİ | SANCaktepe, ÇEKMEKÖY, ÜMRANİYE, ÜSKÜDAR | ULAŞIM HİZMETLERİ YÖNETİMİ | 2010 - 2017 | 29.383 | 20.410 | 7.085 |

ANADOLU YAKASI RAYLI SİSTEM MÜDÜRLÜĞÜ

YATIRIMLAR

| SIRA NO | FAALİYET KODU | FAALİYET ADI | UYGULAMA YERİ | ANA HİZMET ALANI | BAŞLANGIÇ BİTİŞ YILI | TOPLAM TUTAR (BİN TL) | 2015 TAHMİNİ KÜMÜLATİF TUTAR (BİN TL) | 2016 TUTARI (BİN TL) |
|---------|------------------|-----------------------------------------------------------------------------------------------------------------|-----------------------------------------------|----------------------------|----------------------|-----------------------|---------------------------------------|----------------------|
| 1 | Y201501149011009 | DUDULLU - KAYIŞDAĞI - İÇERENKÖY - BOSTANCI METRO HATTI KONTROLLÜK, DANIŞMANLIK VE MÜHENDİSLİK HİZMETLERİ | MALTEPE, KADIKÖY, ATAŞEHİR, ÜMRANİYE, ÜSKÜDAR | ULAŞIM HİZMETLERİ YÖNETİMİ | 2015 - 2019 | 44.840 | 4.484 | 11.210 |
| 2 | Y201001050010009 | ÜSKÜDAR-ÜMRANİYE-ÇEKMEKÖY METROSU İNŞAAT VE ELEKTROMEKANİK İŞLERİ | ÇEKMEKÖY, ÜMRANİYE, ÜSKÜDAR | ULAŞIM HİZMETLERİ YÖNETİMİ | 2010 - 2016 | 1.955.683 | 1.358.823 | 596.860 |
| 3 | Y201501149011016 | LIBADİYE CADDESİ HAVARAY HATTI | KADIKÖY, ÜSKÜDAR | ULAŞIM HİZMETLERİ YÖNETİMİ | 2015 - 2019 | 433.517 | - | 1 |
| 4 | Y201501149011017 | BEYKOZ (SULTANİYE PARKI) - KARLITEPE ARASI VE BEYKOZ ÇAYIRI - HZ. YUŞA TEPEŞİ ARASI TELEFERİK HATLARININ YAPIMI | BEYKOZ | ULAŞIM HİZMETLERİ YÖNETİMİ | 2015 - 2019 | 74.565 | - | 1 |
| 5 | Y201501149011014 | ANADOLU YAKASI RAYLI SİSTEM HATLARINDA KULLANILACAK 278 ADET METRO ARACI TEMİNİ | ANADOLU YAKASI GENELİ | ULAŞIM HİZMETLERİ YÖNETİMİ | 2015 - 2019 | 980.484 | - | 1 |
| 6 | Y201501149011020 | MECİDİYEKÖY-ZİNCİRLİKUYU-ALTUNIZADE-ÇAMLICA TELEFERİK HATTI | BEŞİKTAŞ, ÜSKÜDAR, ŞİŞLİ | ULAŞIM HİZMETLERİ YÖNETİMİ | 2015 - 2019 | 374.559 | - | 1 |
| 7 | PY201691001 | KAYNARCA MERKEZ - PENDİK - TUZLA TERSANE VE PENDİK MERKEZ -KAYNARCA MERKEZ METRO HATLARI | TUZLA, PENDİK | ULAŞIM HİZMETLERİ YÖNETİMİ | 2016 - 2019 | 1.497.918 | - | 151.857 |

ANADOLU YAKASI RAYLI SİSTEM MÜDÜRLÜĞÜ

YATIRIMLAR (DEVAMI)

| SIRA NO | FAALİYET KODU | FAALİYET ADI | UYGULAMA YERİ | ANA HİZMET ALANI | BAŞLANGIÇ BİTİŞ YILI | TOPLAM TUTAR (BİN TL) | 2015 TAHMİNİ KÜMÜLATİF TUTAR (BİN TL) | 2016 TUTARI (BİN TL) |
|------------------------------------|------------------|--------------------------------------------------------------------------------------------------------------|--------------------------------------|----------------------------|----------------------|-----------------------|---------------------------------------|----------------------|
| 8 | PY201691002 | ÇEKMEKÖY - SANCAKTEPE - SULTANBEYLİ METRO HATTI VE ÇEKMEKÖY - TAŞDELEN METRO HATTI | ÇEKMEKÖY, SANCAKTEPE, SULTANBEYLİ | ULAŞIM HİZMETLERİ YÖNETİMİ | 2016 - 2019 | 2.836.691 | - | 239.599 |
| 9 | PY201691003 | ALTUNİZADE - ÇAMLIÇA - METRO HATTI | ÜSKÜDAR | ULAŞIM HİZMETLERİ YÖNETİMİ | 2016 - 2019 | 319.356 | - | 119 |
| 10 | Y201201050U11001 | ÜMRANİYE - ATAŞEHİR - GÖZTEPE RAYLI SİSTEM PROJESİ | KADIKÖY, ATAŞEHİR, ÜMRANİYE | ULAŞIM HİZMETLERİ YÖNETİMİ | 2012 - 2019 | 1.442.356 | - | 119 |
| 11 | Y201301149U11001 | ÜSKÜDAR-ÜMRANİYE-ÇEKMEKÖY RAYLI ULAŞIM TOPLU TAŞIMA SİSTEMİ 126 ADET METRO ARACI TEMİNİ VE İŞLETİME ALINMASI | ÇEKMEKÖY, ÜMRANİYE, ÜSKÜDAR | ULAŞIM HİZMETLERİ YÖNETİMİ | 2013 - 2019 | 366.698 | 153.973 | 70.183 |
| 12 | Y201501149U11008 | DUDULLU - KAVIŞDAĞI - İÇERENKÖY - BOSTANCI METRO HATTI | MALTEPE, KADIKÖY, ATAŞEHİR, ÜMRANİYE | ULAŞIM HİZMETLERİ YÖNETİMİ | 2015 - 2018 | 2.254.290 | 225.429 | 225.429 |
| 13 | Y201201150U11002 | KADIKÖY-KARTAL METROSU AYRILIKÇEŞME İSTASYONU İKMAL İNŞAATI | KADIKÖY | ULAŞIM HİZMETLERİ YÖNETİMİ | 2012 - 2016 | 27.476 | 26.971 | 505 |
| 14 | Y201301149U11002 | KARTAL-KAYNARCA METROSU İNŞAAT VE ELEKTROMEKANİK İŞLERİ KONTROLLÜK, DANIŞMANLIK VE MÜHENDİSLİK HİZMETLERİ | KARTAL, PENDİK | ULAŞIM HİZMETLERİ YÖNETİMİ | 2013 - 2016 | 11.722 | 7.593 | 4.129 |
| YATIRIMLAR TOPLAMI | | | | | | 12.620.155 | 1.777.273 | 1.300.014 |
| HİZMETLER TOPLAMI | | | | | | 29.383 | 20.410 | 7.085 |
| YATIRIM VE HİZMETLER GENEL TOPLAMI | | | | | | 12.649.538 | 1.797.683 | 1.307.098 |

ANADOLU YAKASI YOL BAKIM VE ONARIM MÜDÜRLÜĞÜ

HİZMETLER

| SIRA NO | FAALİYET KODU | FAALİYET ADI | UYGULAMA YERİ | ANA HİZMET ALANI | BAŞLANGIÇ BİTİŞ YILI | TOPLAM TUTAR (BİN TL) | 2015 TAHMİNİ KÜMÜLATİF TUTAR (BİN TL) | 2016 TUTARI (BİN TL) |
|---------|---------------|---------------------------------------------------------|-----------------------|----------------------------|----------------------|-----------------------|---------------------------------------|----------------------|
| 1 | RH201688002 | YOL BAKIM-ONARIM VE YAPIM HİZMETLERİ İÇİN ARAÇ KİRALAMA | ANADOLU YAKASI GENELİ | ULAŞIM HİZMETLERİ YÖNETİMİ | ... | | | 32.870 |

YATIRIMLAR

| SIRA NO | FAALİYET KODU | FAALİYET ADI | UYGULAMA YERİ | ANA HİZMET ALANI | BAŞLANGIÇ BİTİŞ YILI | TOPLAM TUTAR (BİN TL) | 2015 TAHMİNİ KÜMÜLATİF TUTAR (BİN TL) | 2016 TUTARI (BİN TL) |
|------------------------------------|---------------|--------------------------------------------------------------|-----------------------|----------------------------|----------------------|-----------------------|---------------------------------------|----------------------|
| 1 | RY201688001 | İSTANBUL GENELİ ASFALT YAPIMI | ANADOLU YAKASI GENELİ | ULAŞIM HİZMETLERİ YÖNETİMİ | ... | | | 150.000 |
| 2 | RH201688003 | YOL AĞINDA ALT VE ÜSTYAPILARIN BAKIM - ONARIM VE YENİLENMESİ | ANADOLU YAKASI GENELİ | ULAŞIM HİZMETLERİ YÖNETİMİ | ... | | | 65.000 |
| YATIRIMLAR TOPLAMI | | | | | | | | 215.000 |
| HİZMETLER TOPLAMI | | | | | | | | 32.870 |
| YATIRIM VE HİZMETLER GENEL TOPLAMI | | | | | | | | 247.870 |

ARŞİV MÜDÜRLÜĞÜ

HİZMETLER

| SIRA NO | FAALİYET KODU | FAALİYET ADI | UYGULAMA YERİ | ANA HİZMET ALANI | BAŞLANGIÇ BİTİŞ YILI | TOPLAM TUTAR (BİN TL) | 2015 TAHMİNİ KÜMÜLATİF TUTAR (BİN TL) | 2016 TUTARI (BİN TL) |
|------------------------------------|---------------|-----------------------------|-----------------|------------------|----------------------|-----------------------|---------------------------------------|----------------------|
| 1 | PH201607001 | YENİ ARŞİV BİNASINA TAŞINMA | İSTANBUL GENELİ | GENEL YÖNETİM | 2016 - 2016 | 1.000 | - | 1.000 |
| YATIRIMLAR TOPLAMI | | | | | | 0 | 0 | 0 |
| HİZMETLER TOPLAMI | | | | | | 1.000 | 0 | 1.000 |
| YATIRIM VE HİZMETLER GENEL TOPLAMI | | | | | | 1.000 | 0 | 1.000 |

ATIK YÖNETİMİ MÜDÜRLÜĞÜ

HİZMETLER

| SIRA NO | FAALİYET KODU | FAALİYET ADI | UYGULAMA YERİ | ANA HİZMET ALANI | BAŞLANGIÇ BİTİŞ YILI | TOPLAM TUTAR (BİN TL) | 2015 TAHMİNİ KÜMÜLATİF TUTAR (BİN TL) | 2016 TUTARI (BİN TL) |
|------------------------------------|---------------|----------------------------------------------|-----------------|------------------|----------------------|-----------------------|---------------------------------------|----------------------|
| 1 | RH201627004 | ATIK YÖNETİMİ ETÜD VE FİZİBİLİTE ÇALIŞMALARI | İSTANBUL GENELİ | ÇEVRE YÖNETİMİ | ... | 500 | | 500 |
| 2 | RH201627001 | ATIK TRANSFER İSTASYONLARININ İŞLETİLMESİ | İSTANBUL GENELİ | ÇEVRE YÖNETİMİ | ... | 75.000 | | 75.000 |
| 3 | RH201627002 | ANA ARTER VE MEYDANLARIN TEMİZLENMESİ | İSTANBUL GENELİ | ÇEVRE YÖNETİMİ | ... | 154.000 | | 154.000 |
| 4 | RH201627003 | ATIK BERTARAF TESİSLERİNİN İŞLETİLMESİ | İSTANBUL GENELİ | ÇEVRE YÖNETİMİ | ... | 295.000 | | 295.000 |
| YATIRIMLAR TOPLAMI | | | | | | 0 | 0 | 0 |
| HİZMETLER TOPLAMI | | | | | | 524.500 | | 524.500 |
| YATIRIM VE HİZMETLER GENEL TOPLAMI | | | | | | 524.500 | | 524.500 |

AVRUPA YAKASI YOL BAKIM VE ONARIM MÜDÜRLÜĞÜ

HİZMETLER

| SIRA NO | FAALİYET KODU | FAALİYET ADI | UYGULAMA YERİ | ANA HİZMET ALANI | BAŞLANGIÇ BİTİŞ YILI | TOPLAM TUTAR (BİN TL) | 2015 TAHMİNİ KÜMÜLATİF TUTAR (BİN TL) | 2016 TUTARI (BİN TL) |
|---------|---------------|---------------------------------------------------------|-----------------|----------------------------|----------------------|-----------------------|---------------------------------------|----------------------|
| 1 | RH201687006 | YOL BAKIM-ONARIM VE YAPIM HİZMETLERİ İÇİN ARAÇ KİRALAMA | İSTANBUL GENELİ | ULAŞIM HİZMETLERİ YÖNETİMİ | ... | | | 37.750 |

YATIRIMLAR

| SIRA NO | FAALİYET KODU | FAALİYET ADI | UYGULAMA YERİ | ANA HİZMET ALANI | BAŞLANGIÇ BİTİŞ YILI | TOPLAM TUTAR (BİN TL) | 2015 TAHMİNİ KÜMÜLATİF TUTAR (BİN TL) | 2016 TUTARI (BİN TL) |
|------------------------------------|---------------|--------------------------------------------------------------|-----------------|----------------------------|----------------------|-----------------------|---------------------------------------|----------------------|
| 1 | RY201687001 | İSTANBUL GENELİ ASFALT YAPIMI | İSTANBUL GENELİ | ULAŞIM HİZMETLERİ YÖNETİMİ | ... | | | 200.000 |
| 2 | RH201687005 | YOL AĞINDA ALT VE ÜSTYAPILARIN BAKIM - ONARIM VE YENİLENMESİ | İSTANBUL GENELİ | ULAŞIM HİZMETLERİ YÖNETİMİ | ... | | | 106.290 |
| YATIRIMLAR TOPLAMI | | | | | | 0 | 0 | 306.290 |
| HİZMETLER TOPLAMI | | | | | | | | 37.750 |
| YATIRIM VE HİZMETLER GENEL TOPLAMI | | | | | | | | 344.040 |

AVRUPA YAKASI PARK VE BAHÇELER MÜDÜRLÜĞÜ

HİZMETLER

| SIRA NO | FAALİYET KODU | FAALİYET ADI | UYGULAMA YERİ | ANA HİZMET ALANI | BAŞLANGIÇ BİTİŞ YILI | TOPLAM TUTAR (BİN TL) | 2015 TAHMİNİ KÜMÜLATİF TUTAR (BİN TL) | 2016 TUTARI (BİN TL) |
|---------|---------------|-------------------------------------------------------------------------------------------------|----------------------|--------------------------------|----------------------|-----------------------|---------------------------------------|----------------------|
| 1 | RH201682005 | YEŞİL ALAN ÜRETİMİ VE KORUNMASINDA KULLANILAN MAK ÜZERE ŞOFÖR VE OPERATÖR HİZMETİ | İSTANBUL GENELİ | ÇEVRE YÖNETİMİ | ... | | | 6.539 |
| 2 | RH201682006 | KAMU KURUM VE KURULUŞLARINA AİT ALANLARDA ÇEVRE DÜZENLEMESİ | AVRUPA YAKASI GENELİ | ÇEVRE YÖNETİMİ | ... | | | 130 |
| 3 | RH201682007 | BITKİSEL MATERYAL, ZİRAİ MÜCADELE İLACI, GÜBRE VE BITKİ BESİN MADDESİ ALIMI | AVRUPA YAKASI GENELİ | ÇEVRE YÖNETİMİ | ... | | | 129.800 |
| 4 | RH201682008 | CADDE, KORU VE YEŞİL ALANLARDAKİ AĞAÇLARIN BUDANMASI, SİLVIKÜLTÜREL BAKIMI VE AĞAÇ RESTORASYONU | AVRUPA YAKASI GENELİ | ÇEVRE YÖNETİMİ | ... | | | 13.289 |
| 5 | RH201682009 | YEŞİL ALANLARDA, KORU VE KENT ORMANLARI İÇİN ÖZEL GÜVENLİK HİZMETİ | AVRUPA YAKASI GENELİ | KENT VE TOPLUM DÜZENİ YÖNETİMİ | ... | | | 130 |

AVRUPA YAKASI PARK VE BAHÇELER MÜDÜRLÜĞÜ

YATIRIMLAR

| SIRA NO | FAALİYET KODU | FAALİYET ADI | UYGULAMA YERİ | ANA HİZMET ALANI | BAŞLANGIÇ BİTİŞ YILI | TOPLAM TUTAR (BİN TL) | 2015 TAHMİNİ KÜMÜLATİF TUTAR (BİN TL) | 2016 TUTARI (BİN TL) |
|------------------------------------|---------------|-------------------------------------------------------------------------------|----------------------|------------------|----------------------|-----------------------|---------------------------------------|----------------------|
| 1 | PY201582001 | ODESSA İSTANBUL PARK YAPIMI | İSTANBUL GENELİ | İMAR YÖNETİMİ | 2015 - 2016 | 2.665 | 665 | 2.000 |
| 2 | RY201682002 | YOL GÜZGAHLARINDA YENİ YEŞİL ALAN YAPIMI VE REVİZYONU | AVRUPA YAKASI GENELİ | ÇEVRE YÖNETİMİ | ... | | | 57.000 |
| 3 | RY201682003 | YEŞİL ALANLAR İÇİN KENT MOBİLYALARI VE OYUN GRUPLARI TEMİNİ MONTAJI VE BAKIMI | AVRUPA YAKASI GENELİ | ÇEVRE YÖNETİMİ | ... | | | 55.000 |
| 4 | RY201682004 | PARKLAR, MEZARLIKLAR, KORULAR, YOLLARI VE HAVUZLARIN BAKIM VE ONARIMI | İSTANBUL GENELİ | ÇEVRE YÖNETİMİ | ... | | | 217.824 |
| 5 | RY201682001 | SERT ZEMİNLERDE YEŞİL DUVAR YAPIMI | AVRUPA YAKASI GENELİ | ÇEVRE YÖNETİMİ | ... | | | 1.298 |
| 6 | RY201682010 | YEŞİL ALANLARDA ERİŞİLEBİLİRLİK ÇALIŞMALARI | AVRUPA YAKASI GENELİ | ÇEVRE YÖNETİMİ | ... | | | 130 |
| YATIRIMLAR TOPLAMI | | | | | | 2.665 | 665 | 333.251 |
| HİZMETLER TOPLAMI | | | | | | | | 149.887 |
| YATIRIM VE HİZMETLER GENEL TOPLAMI | | | | | | 2.665 | 665 | 483.138 |

AVRUPA YAKASI RAYLI SİSTEM MÜDÜRLÜĞÜ

HİZMETLER

| SIRA NO | FAALİYET KODU | FAALİYET ADI | UYGULAMA YERİ | ANA HİZMET ALANI | BAŞLANGIÇ BİTİŞ YILI | TOPLAM TUTAR (BİN TL) | 2015 TAHMİNİ KÜMÜLATİF TUTAR (BİN TL) | 2016 TUTARI (BİN TL) |
|---------|------------------|----------------------------------------------------------------------------------------------------------------------------------|--------------------------------------|----------------------------|----------------------|-----------------------|---------------------------------------|----------------------|
| 1 | H201501150011002 | BAŞAKŞEHİR - KAYAŞEHİR - OLİMPİYAT TRAMVAY HATTI İNŞAAT-ELEKTROMEKANİK VE İNCE İŞLER + ARAÇ ALIMI MÜŞAVİRLİK HİZMETLERİ | BAŞAKŞEHİR | ULAŞIM HİZMETLERİ YÖNETİMİ | 2015 - 2019 | 4.291 | - | 1 |
| 2 | H201501150011004 | BAŞAKŞEHİR-KAYAŞEHİR METRO HATTI İNŞAAT-ELEKTROMEKANİK VE İNCE İŞLER + ARAÇ ALIMI MÜŞAVİRLİK HİZMETLERİ | BAŞAKŞEHİR | ULAŞIM HİZMETLERİ YÖNETİMİ | 2015 - 2019 | 21.240 | - | 2.124 |
| 3 | H201501150011005 | MAHMUTBEY-HALKALI-BAHÇEŞEHİR METRO HATTI İNŞAAT-ELEKTROMEKANİK VE İNCE İŞLER + ARAÇ ALIMI MÜŞAVİRLİK HİZMETLERİ | BAĞCILAR, BAŞAKŞEHİR, KÜÇÜKÇEKMECE | ULAŞIM HİZMETLERİ YÖNETİMİ | 2015 - 2019 | 444.840 | - | 2.242 |
| 4 | H201501150011015 | SEFAKÖY-HALKALI-BAŞAKŞEHİR HAVARAY HATTI İNŞAAT-ELEKTROMEKANİK VE İNCE İŞLER + ARAÇ ALIMI MÜŞAVİRLİK | KÜÇÜKÇEKMECE, BAŞAKŞEHİR | ULAŞIM HİZMETLERİ YÖNETİMİ | 2015 - 2020 | 6.782 | - | 1 |
| 5 | H201501150011016 | İKİTELLİ-ATAKÖY METRO HATTI İNŞAAT VE ELEKTROMEKANİK İŞLER KONTROLLÜK, MÜHENDİSLİK VE DANIŞMANLIK HİZMETLERİ | BAKIRKÖY, KÜÇÜKÇEKMECE | ULAŞIM HİZMETLERİ YÖNETİMİ | 2015 - 2019 | 47.200 | - | 4.720 |
| 6 | H201501150011003 | BAĞCILAR - KIRAZLI - KÜÇÜKÇEKMECE - HALKALI METRO HATTI İNŞAAT - ELEKTROMEKANİK VE İNCE İŞLER + ARAÇ ALIMI MÜŞAVİRLİK HİZMETLERİ | BAHÇELİEVLER, BAĞCILAR, KÜÇÜKÇEKMECE | ULAŞIM HİZMETLERİ YÖNETİMİ | 2015 - 2019 | 444.840 | - | 2.241 |

AVRUPA YAKASI RAYLI SİSTEM MÜDÜRLÜĞÜ

HİZMETLER (DEVAMI)

| SIRA NO | FAALİYET KODU | FAALİYET ADI | UYGULAMA YERİ | ANA HİZMET ALANI | BAŞLANGIÇ BİTİŞ YILI | TOPLAM TUTAR (BİN TL) | 2015 TAHMİNİ KÜMÜLATİF TUTAR (BİN TL) | 2016 TUTARI (BİN TL) |
|---------|------------------|---------------------------------------------------------------------------------------------------------------------------------------------------------------|-----------------------------------------------------------|----------------------------|----------------------|-----------------------|---------------------------------------|----------------------|
| 7 | H201101050Ç02001 | İSTANBUL METROSU YENİKAPI İSTASYONU İNŞAAT ALANINDA ORTAYA ÇIKAN GEMİ KALINTILARININ BELGELEME, KORUMA-ONARIM VE REKONSTRÜKSİYON ÇALIŞMALARININ YAPILMASI (1) | FATİH | KÜLTÜR HİZMETLERİ YÖNETİMİ | 2011 - 2016 | 543 | 516 | 27 |
| 8 | H201101050Ç02002 | İSTANBUL METROSU YENİKAPI İSTASYONU İNŞAAT ALANINDA ORTAYA ÇIKAN GEMİ KALINTILARININ BELGELEME, KORUMA-ONARIM VE REKONSTRÜKSİYON ÇALIŞMALARININ YAPILMASI (2) | FATİH | KÜLTÜR HİZMETLERİ YÖNETİMİ | 2011 - 2016 | 1.687 | 1.603 | 84 |
| 9 | H201101050Ç02004 | İSTANBUL METROSU YENİKAPI İSTASYONU İNŞAAT ALANINDA ORTAYA ÇIKAN GEMİ KALINTILARININ BELGELEME, KORUMA-ONARIM VE REKONSTRÜKSİYON ÇALIŞMALARININ YAPILMASI (4) | FATİH | KÜLTÜR HİZMETLERİ YÖNETİMİ | 2011 - 2016 | 437 | 415 | 22 |
| 10 | H201101050Ç02003 | İSTANBUL METROSU YENİKAPI İSTASYONU İNŞAAT ALANINDA ORTAYA ÇIKAN GEMİ KALINTILARININ BELGELEME, KORUMA-ONARIM VE REKONSTRÜKSİYON ÇALIŞMALARININ YAPILMASI (3) | FATİH | KÜLTÜR HİZMETLERİ YÖNETİMİ | 2011 - 2016 | 767 | 729 | 38 |
| 11 | Y201001050U10011 | MECİDİYEKÖY - MAHMUTBEY METROSU İNŞAAT VE ELEKTROMEKANİK İŞLER KONTROLLÜK, DANIŞMANLIK VE MÜHENDİSLİK HİZMETLERİ | BÂĞCILAR, ESENLER, EYUP, GAZİOSMAN-PAŞA, KAĞITHANE, ŞİŞLİ | ULAŞIM HİZMETLERİ YÖNETİMİ | 2010 - 2018 | 42.534 | 14.386 | 11.837 |

AVRUPA YAKASI RAYLI SİSTEM MÜDÜRLÜĞÜ
YATIRIMLAR

| SIRA NO | FAALİYET KODU | FAALİYET ADI | UYGULAMA YERİ | ANA HİZMET ALANI | BAŞLANGIÇ BİTİŞ YILI | TOPLAM TUTAR (BİN TL) | 2015 TAHMİNİ KÜMÜLATİF TUTAR (BİN TL) | 2016 TUTARI (BİN TL) |
|---------|------------------|----------------------------------------------------------------------------------------------------------------|------------------------------------------------------------------------------|----------------------------|----------------------|-----------------------|---------------------------------------|----------------------|
| 1 | Y201501150011012 | KABATAŞ-MECİDİYEKÖY-MAHMUTBEY RAYLI ULAŞIM TOPLU TAŞIMA SİSTEMİ 300 ADET METRO ARACI TEMİNİ VE İŞLETMEYE ALIMI | BEYOĞLU, BEŞİKTAŞ, ŞİŞLİ, KAĞITHANE, EYÜP, GAZİOSMAN-PAŞA, ESENLER, BAĞCILAR | ULAŞIM HİZMETLERİ YÖNETİMİ | 2015 - 2020 | 1.042.832 | - | 50.056 |
| 2 | Y201501150011017 | SEFAKÖY-HALKALI-BAŞAKŞEHİR HAVARAY HATTI İNŞAAT-ELEKTROMEKANİK VE İNCE İŞLER + ARAÇ ALIMI | BAŞAKŞEHİR, KÜÇÜKÇEKMECE | ULAŞIM HİZMETLERİ YÖNETİMİ | 2015 - 2020 | 782.748 | - | 3 |
| 3 | PY201650001 | YENİKAPI-HAVALIMANI-HALKALI METRO HATTI 226 ADET ARAÇ ALIMI | FATİH, BAKIRKÖY, KÜÇÜKÇEKMECE, ZEYTİNBURNU | ULAŞIM HİZMETLERİ YÖNETİMİ | 2016 - 2020 | 1.328.473 | - | 3 |
| 4 | PY201650004 | YENİKAPI - İNCİRLİ - SEFAKÖY METRO HATTI 256 ADET ARAÇ ALIMI | BAKIRKÖY, FATİH, ZEYTİNBURNU | ULAŞIM HİZMETLERİ YÖNETİMİ | 2016 - 2020 | 1.053.373 | - | 3 |
| 5 | Y201501150011009 | BAŞAKŞEHİR-KAYAŞEHİR-OLİMPİYAT TRAMVAY HATTI İNŞAAT-ELEKTROMEKANİK VE ARAÇ ALIMI | BAŞAKŞEHİR | ULAŞIM HİZMETLERİ YÖNETİMİ | 2015 - 2019 | 429.110 | - | 1 |
| 6 | Y201501150011013 | BAĞCILAR-KIRAZLI KÜÇÜKÇEKMECE-HALKALI METRO HATTI İNŞAAT-ELEKTROMEKANİK VE İNCE İŞLERİ YAPIMI | BAHÇELİEVLER, BAĞCILAR, KÜÇÜKÇEKMECE | ULAŞIM HİZMETLERİ YÖNETİMİ | 2015 - 2019 | 1.105.412 | - | 110.541 |
| 7 | Y201501150011011 | MAHMUTBEY - HALKALI - BAĞÇEŞEHİR METRO HATTI İNŞAAT - ELEKTROMEKANİK VE İNCE İŞLER YAPIMI | BAĞCILAR, BAŞAKŞEHİR, KÜÇÜKÇEKMECE | ULAŞIM HİZMETLERİ YÖNETİMİ | 2015 - 2019 | 2.323.652 | - | 232.365 |
| 8 | Y201501150011014 | BAŞAKŞEHİR-KAYAŞEHİR-METRO HATTI İNŞAAT-ELEKTROMEKANİK VE İNCE İŞLER YAPIMI | BAŞAKŞEHİR | ULAŞIM HİZMETLERİ YÖNETİMİ | 2015 - 2019 | 929.461 | - | 92.946 |
| 9 | Y201501150011018 | ATAKÖY-BASIN EKSPRES - İKİTELLİ METRO HATTI İNŞAAT-ELEKTROMEKANİK VE İNCE İŞLER + ARAÇ ALIMI | BAKIRKÖY, KÜÇÜKÇEKMECE | ULAŞIM HİZMETLERİ YÖNETİMİ | 2015 - 2019 | 1.702.524 | - | 170.252 |

AVRUPA YAKASI RAYLI SİSTEM MÜDÜRLÜĞÜ

YATIRIMLAR (DEVAMI)

| SIRA NO | FAALİYET KODU | FAALİYET ADI | UYGULAMA YERİ | ANA HİZMET ALANI | BAŞLANGIÇ BİTİŞ YILI | TOPLAM TUTAR (BİN TL) | 2015 TAHMİNİ KÜMÜLATİF TUTAR (BİN TL) | 2016 TUTARI (BİN TL) |
|---------|------------------|----------------------------------------------------------------------------------------------------------------------------------------------------------------------------------------------------------------------------------------|------------------------------------------------------------------------------|----------------------------|----------------------|-----------------------|---------------------------------------|----------------------|
| 10 | Y201001050010004 | HACIOSMAN-YENİKAPI RAYLI TOPLU TAŞIMA SİSTEMİ 68 ADET METRO ARACI TEMİNİ VE İŞLETMEYE ALMA | AVRUPA YAKASI GENELİ | ULAŞIM HİZMETLERİ YÖNETİMİ | 2010 - 2019 | 227.839 | 22.784 | 77.465 |
| 11 | Y201501150011010 | KABATAŞ-MECİDİYEKÖY-MAHMUTBEY METRO HATTI MECİDİYEKÖY-KABATAŞ KESİMİ VE DEPO SAHASININ İNŞAAT İŞLERİ İLE KABATAŞ-MECİDİYEKÖY-MAHMUTBEY HATTI VE DEPO SAHASININ İNCE İŞLER İLE ELEKTROMEKANİK SİSTEMLERİ TEMİN, MONTAJ VE İŞLERİ YAPIMI | BEYOĞLU, BEŞİKTAŞ, ŞİŞLİ, KAĞITHANE, EYÜP, GAZIOSMAN-PAŞA, ESENLER, BAĞCILAR | ULAŞIM HİZMETLERİ YÖNETİMİ | 2015 - 2019 | 1.279.743 | 138.726 | 381.595 |
| 12 | PY201650002 | EMİNÖNÜ-ALİBEYKÖY RAYLI SİSTEM HATTI YAPIM VE (30 ADET) ARAÇ TEMİNİ | FATİH, EYÜP | ULAŞIM HİZMETLERİ YÖNETİMİ | 2016 - 2018 | 505.201 | - | 75.780 |
| 13 | PY201650003 | İKİTELLİ-ATAKÖY METRO HATTI 72 ADET ARAÇ ALIMI | BAKIRKÖY, KÜÇÜK-ÇEKMECE | ULAŞIM HİZMETLERİ YÖNETİMİ | 2016 - 2018 | 296.261 | - | 3 |
| 14 | Y201501150011007 | EYÜP- PİYERLOTİ - MINIATÖRK TELEFERİK HATTI İNŞAAT-ELEKTROMEKANİK VE İNCE İŞLER + ARAÇ ALIMI | EYÜP, BEYOĞLU | ULAŞIM HİZMETLERİ YÖNETİMİ | 2015 - 2017 | 35.400 | - | 24.780 |
| 15 | Y200601050010003 | İSTANBUL METROSU III. AŞAMA 4.LEVENT- AYAZAĞA KESİMİ, SEYRANTEPE DEPO SAHASI VE DEPO BAĞLANTI HATLARI İKMAL İNŞAATI VE ELEKTROMEKANİK SİSTEMLER TEMİN, MONTAJ VE İŞLETMEYE ALIMI | BEŞİKTAŞ, KAĞITHANE, ŞİŞLİ, SARIYER | ULAŞIM HİZMETLERİ YÖNETİMİ | 2006 - 2017 | 1.180.676 | 1.163.486 | 347 |
| 16 | Y200801050010002 | HALIÇ METRO GEÇİŞ KÖPRÜSÜ YAPIMI İŞİ | FATİH, BEYOĞLU | ULAŞIM HİZMETLERİ YÖNETİMİ | 2008 - 2017 | 587.977 | 546.013 | 17.687 |
| 17 | Y200901050010001 | KADIKÖY-KARTAL RAYLI ULAŞIM TOPLU TAŞIMA SİSTEMİ 144 ADET METRO ARACI TEMİNİ VE İŞLETMEYE ALIMI | KADIKÖY, KARTAL, ÜSKÜDAR, MALTEPE | ULAŞIM HİZMETLERİ YÖNETİMİ | 2009 - 2017 | 489.321 | 479.535 | 4.893 |
| 18 | Y199801050010002 | İSTANBUL METROSU UNKAPANI - YENİKAPI ARASI İNŞAATI | FATİH | ULAŞIM HİZMETLERİ YÖNETİMİ | 1998 - 2017 | 399.334 | 388.449 | 8.340 |
| 19 | Y200501050010003 | TAKSİM- YENİKAPI ARASI ELEKTROMEKANİK SİSTEMLER TEMİN, MONTAJ VE İŞLETMEYE ALIMI | FATİH, BEYOĞLU | ULAŞIM HİZMETLERİ YÖNETİMİ | 2005 - 2017 | 789.494 | 771.088 | 13.834 |

AVRUPA YAKASI RAYLI SİSTEM MÜDÜRLÜĞÜ
YATIRIMLAR (DEVAMI)

| SIRA NO | FAALİYET KODU | FAALİYET ADI | UYGULAMA YERİ | ANA HİZMET ALANI | BAŞLANGIÇ BİTİŞ YILI | TOPLAM TUTAR (BİN TL) | 2015 TAHMİNİ KÜMÜLATİF TUTAR (BİN TL) | 2016 TUTARI (BİN TL) |
|-------------------------------------------|------------------|------------------------------------------------------------------------------------------------------------------------------------------------------------------|---------------------------------------------------------|----------------------------|----------------------|-----------------------|---------------------------------------|----------------------|
| 20 | Y200801050011001 | İSTANBUL OTOGAR - BAĞCILAR - OLİMPİYAT KÖYÜ-BAŞAKKONUTLARI 4 RAYLI TOPLU TAŞIMA SİSTEMİ İNŞAAT, ELEKTRO-MEKANİK İŞLERİNİN YAPIMI VE ARAÇ TEMİNİ | BAĞCILAR, ADALAR, BAŞAKŞEHİR | ULAŞIM HİZMETLERİ YÖNETİMİ | 2008 - 2017 | 3.658.072 | 3.621.843 | 2.699 |
| 21 | Y201401050011001 | MECİDİYEKÖY - MAHİTBEY (ŞİŞİ - KAĞITHANE - EYÜP - GAZİOSMANPAŞA - ESENLER - BAĞCILAR İLÇELERİ) METRO HATTI, DEPO - BAKIM SAHASI VE DEPO BAĞLANTI HATLARI İNŞAATI | BAĞCILAR, ESENLER, EYÜP, GAZİOSMANPAŞA, KAĞITHANE, ŞİŞİ | ULAŞIM HİZMETLERİ YÖNETİMİ | 2014 - 2017 | 1.002.339 | 486.975 | 503.347 |
| 22 | RY201650001 | LEVENT - HİSARÜSTÜ METRO HATTI %15 HAZİNE PAYI | İSTANBUL GENELİ | ULAŞIM HİZMETLERİ YÖNETİMİ | ... | | | 1 |
| 23 | RY201650002 | RAYLI SİSTEM ARAÇLARI KONTROLLÜK DANIŞMANLIK VE MÜHENDİSLİK HİZMETLERİ | AVRUPA YAKASI GENELİ | ULAŞIM HİZMETLERİ YÖNETİMİ | ... | | | 1 |
| YATIRIMLAR TOPLAMI | | | | | | 21.149.244 | 7.618.898 | 1.766.943 |
| HİZMETLER TOPLAMI | | | | | | 215.160 | 17.648 | 23.338 |
| YATIRIM VE HİZMETLER GENEL TOPLAMI | | | | | | 21.364.405 | 7.636.546 | 1.790.282 |

BASIN YAYIN MÜDÜRLÜĞÜ

HİZMETLER

| SIRA NO | FAALİYET KODU | FAALİYET ADI | UYGULAMA YERİ | ANA HİZMET ALANI | BAŞLANGIÇ BİTİŞ YILI | TOPLAM TUTAR (BİN TL) | 2015 TAHMİNİ KÜMÜLATİF TUTAR (BİN TL) | 2016 TUTARI (BİN TL) |
|---------|---------------|----------------------------------------|-----------------|------------------|----------------------|-----------------------|---------------------------------------|----------------------|
| 1 | RH201609001 | İSTANBUL WEB TV HİZMETLERİ | İSTANBUL GENELİ | GENEL YÖNETİM | ... | | | 16.000 |
| 2 | RH201609002 | KİTAP ALIMI VE SÜRELİ YAYIN ABONELİĞİ | İSTANBUL GENELİ | GENEL YÖNETİM | ... | | | 440 |
| 3 | RH201609003 | KİTAP HAZIRLANMASI VE BASIMI | İSTANBUL GENELİ | GENEL YÖNETİM | ... | | | 275 |
| 4 | RH201609004 | MATBAA BASKI TALEPLERİNİN KARŞILANMASI | İSTANBUL GENELİ | GENEL YÖNETİM | ... | | | 550 |
| 5 | RH201609005 | MEDYA HABER TAKİBİNİN YAPILMASI | İSTANBUL GENELİ | GENEL YÖNETİM | ... | | | 110 |

BASIN YAYIN MÜDÜRLÜĞÜ

YATIRIMLAR

| SIRA NO | FAALİYET KODU | FAALİYET ADI | UYGULAMA YERİ | ANA HİZMET ALANI | BAŞLANGIÇ BİTİŞ YILI | TOPLAM TUTAR (BİN TL) | 2015 TAHMİNİ KÜMÜLATİF TUTAR (BİN TL) | 2016 TUTARI (BİN TL) |
|------------------------------------|---------------|--------------------------|-----------------|------------------|----------------------|-----------------------|---------------------------------------|----------------------|
| 1 | PY201609002 | CİTLEME TESİSİ KURULMASI | İSTANBUL GENELİ | GENEL YÖNETİM | 2016 - 2016 | 550 | - | 550 |
| YATIRIMLAR TOPLAMI | | | | | | 550 | | 550 |
| HİZMETLER TOPLAMI | | | | | | | | 17.375 |
| YATIRIM VE HİZMETLER GENEL TOPLAMI | | | | | | 550 | | 17.925 |

BİLGİ İŞLEM MÜDÜRLÜĞÜ

HİZMETLER

| SIRA NO | FAALİYET KODU | FAALİYET ADI | UYGULAMA YERİ | ANA HİZMET ALANI | BAŞLANGIÇ BİTİŞ YILI | TOPLAM TUTAR (BİN TL) | 2015 TAHMİNİ KÜMÜLATİF TUTAR (BİN TL) | 2016 TUTARI (BİN TL) |
|---------|---------------|----------------------------------------------------------|-----------------|------------------|----------------------|-----------------------|---------------------------------------|----------------------|
| 1 | PH201611013 | YOL BAKIM OTOMASYONU | İSTANBUL GENELİ | GENEL YÖNETİM | 2016 - 2016 | 600 | - | 600 |
| 2 | PH201611016 | VATANDAŞ 360 VE MDM PROJESİ | İSTANBUL GENELİ | GENEL YÖNETİM | 2016 - 2016 | 1.200 | - | 1.200 |
| 3 | PH201611002 | ERP YAZILIM PROJELERİ | İSTANBUL GENELİ | GENEL YÖNETİM | 2016 - 2017 | 6.100 | - | 3.000 |
| 4 | PH201611003 | PROJE YÖNETİM MERKEZİNİN OLUŞTURULMASI | İSTANBUL GENELİ | GENEL YÖNETİM | 2016 - 2016 | 800 | - | 800 |
| 5 | PH201611004 | BİLGİ İŞLEM İŞ SÜREÇLERİNİN STANDARTLARININ BELİRLENMESİ | İSTANBUL GENELİ | GENEL YÖNETİM | 2016 - 2016 | 1.000 | - | 1.000 |
| 6 | PH201611005 | MEZARLIKLAR OTOMASYONU PROJESİ | İSTANBUL GENELİ | GENEL YÖNETİM | 2016 - 2017 | 30.000 | - | 7.000 |
| 7 | PH201611006 | ENGELLİLER (İSEM) YAZILIM PROJESİ | İSTANBUL GENELİ | GENEL YÖNETİM | 2016 - 2016 | 1.000 | - | 1.000 |
| 8 | PH201611007 | ENGELLİLER BİNA İÇİ NAVİGASYON | İSTANBUL GENELİ | GENEL YÖNETİM | 2016 - 2016 | 100 | - | 100 |

BİLGİ İŞLEM MÜDÜRLÜĞÜ

HİZMETLER (DEVAMI)

| SIRA NO | FAALİYET KODU | FAALİYET ADI | UYGULAMA YERİ | ANA HİZMET ALANI | BAŞLANGIÇ BİTİŞ YILI | TOPLAM TUTAR (BİN TL) | 2015 TAHMİNİ KÜMÜLATİF TUTAR (BİN TL) | 2016 TUTARI (BİN TL) |
|---------|---------------|-----------------------------------------------|-----------------|------------------|----------------------|-----------------------|---------------------------------------|----------------------|
| 9 | PH201611008 | DARULACEZE OTOMASYONU | İSTANBUL GENELİ | GENEL YÖNETİM | 2016 - 2016 | 300 | - | 300 |
| 10 | PH201611009 | HAKEDİŞ YAZILIM PROJESİ (DESTEK HİZ.MÜD.) | İSTANBUL GENELİ | GENEL YÖNETİM | 2016 - 2016 | 500 | - | 500 |
| 11 | PH201611010 | İBB TURİST PROJESİ | İSTANBUL GENELİ | GENEL YÖNETİM | 2016 - 2016 | 100 | - | 100 |
| 12 | PH201611011 | SOSYAL İNTRANET PROJESİ | İSTANBUL GENELİ | GENEL YÖNETİM | 2016 - 2016 | 100 | - | 100 |
| 13 | PH201611012 | KENTSEL TASARIM OTOMASYONU | İSTANBUL GENELİ | GENEL YÖNETİM | 2016 - 2016 | 700 | - | 700 |
| 14 | PH201611014 | AKILLI ŞEHİR SİSTEMLERİ PROJESİ | İSTANBUL GENELİ | GENEL YÖNETİM | 2016 - 2017 | 17.800 | - | 5.000 |
| 15 | PH201611015 | BIGDATA PROJESİ | İSTANBUL GENELİ | GENEL YÖNETİM | 2016 - 2017 | 4.800 | - | 1.500 |
| 16 | PH201611017 | CRM-SPEECHTEXT, VIDEO CALL SİSTEMLERİ PROJESİ | İSTANBUL GENELİ | GENEL YÖNETİM | 2016 - 2016 | 300 | - | 300 |

BİLGİ İŞLEM MÜDÜRLÜĞÜ

HİZMETLER (DEVAMI)

| SIRA NO | FAALİYET KODU | FAALİYET ADI | UYGULAMA YERİ | ANA HİZMET ALANI | BAŞLANGIÇ BİTİŞ YILI | TOPLAM TUTAR (BİN TL) | 2015 TAHMİNİ KÜMÜLATİF TUTAR (BİN TL) | 2016 TUTARI (BİN TL) |
|---------|------------------|---------------------------------------------------------|-----------------|------------------|----------------------|-----------------------|---------------------------------------|----------------------|
| 17 | PH201611020 | HARİTA SİSTEMİ ENTEGRASYON YAZILIM | İSTANBUL GENELİ | GENEL YÖNETİM | 2016 - 2017 | 1.800 | - | 100 |
| 18 | PH201611024 | DATABASE VERİ REPLİKASYON SİSTEMİ ALIMI | İSTANBUL GENELİ | GENEL YÖNETİM | 2016 - 2016 | 1.000 | - | 1.000 |
| 19 | PH201611030 | LIVING LAB PROJESİ | İSTANBUL GENELİ | GENEL YÖNETİM | 2016 - 2016 | 100 | - | 100 |
| 20 | PH201611031 | VERTİBANI VE UYGULAMA SUNUCU PLATFORMU KURULUMU | İSTANBUL GENELİ | GENEL YÖNETİM | 2016 - 2016 | 10.000 | - | 10.000 |
| 21 | PH201611032 | EYDE SAĞLIK HİZMETLERİNE YÖNELİK YAZILIM PROJESİ | İSTANBUL GENELİ | GENEL YÖNETİM | 2016 - 2017 | 2.500 | - | 1.000 |
| 22 | H201501011H44013 | KURUM YENİ YAZILIM GELİŞTİRME VE TEKNOLOJİ YENİLEME İŞİ | İSTANBUL GENELİ | GENEL YÖNETİM | 2015 - 2016 | 7.341 | 3.681 | 3.660 |
| 23 | H201501011H44010 | MOBİL UYGULAMA | İSTANBUL GENELİ | GENEL YÖNETİM | 2015 - 2016 | 1.200 | - | 1.200 |
| 24 | H201501011H44012 | LOG YÖNETİM YAZILIMI ALIMI | İSTANBUL GENELİ | GENEL YÖNETİM | 2015 - 2016 | 1.800 | - | 1.800 |

BİLGİ İŞLEM MÜDÜRLÜĞÜ
HİZMETLER (DEVAMI)

| SIRA NO | FAALİYET KODU | FAALİYET ADI | UYGULAMA YERİ | ANA HİZMET ALANI | BAŞLANGIÇ BİTİŞ YILI | TOPLAM TUTAR (BİN TL) | 2015 TAHMİNİ KÜMÜLATİF TUTAR (BİN TL) | 2016 TUTARI (BİN TL) |
|-------------------------------------------|---------------|--------------------------------------------------------|-----------------|------------------|----------------------|-----------------------|---------------------------------------|----------------------|
| 25 | RH201611004 | SERVER ALIM VE BAKIMI | İSTANBUL GENELİ | GENEL YÖNETİM | ... | 600 | | 600 |
| 26 | RH201611007 | VERİ AMBARI BAKIMI | İSTANBUL GENELİ | GENEL YÖNETİM | ... | 1.200 | | 1.200 |
| 27 | RH201611001 | PROGRAM (YAZILIM) BAKIM İŞİ | İSTANBUL GENELİ | GENEL YÖNETİM | ... | 16.900 | | 16.900 |
| 28 | RH201611002 | LİSANS (BİLGİSAYAR PROGRAMLARI İÇİN) ALIMI, GÜNCELLEME | İSTANBUL GENELİ | GENEL YÖNETİM | ... | 4.000 | | 4.000 |
| 29 | RH201611003 | SİSTEM ALTYAPISI TEKNOLOJİ YENİLEME VE GENİŞLETİLMESİ | İSTANBUL GENELİ | GENEL YÖNETİM | ... | 15.000 | | 15.000 |
| 30 | RH201611005 | NETWORK MALZEMESİ ALIM | İSTANBUL GENELİ | GENEL YÖNETİM | ... | 3.000 | | 3.000 |
| 31 | RH201611006 | PC BAKIM | İSTANBUL GENELİ | GENEL YÖNETİM | ... | 7.000 | | 7.000 |
| YATIRIMLAR TOPLAMI | | | | | | 0 | 0 | 0 |
| HİZMETLER TOPLAMI | | | | | | 91.141 | 3.681 | 89.760 |
| YATIRIM VE HİZMETLER GENEL TOPLAMI | | | | | | 91.141 | 3.681 | 89.760 |

BOĞAZIÇI İMAR MÜDÜRLÜĞÜ

HİZMETLER

| SIRA NO | FAALİYET KODU | FAALİYET ADI | UYGULAMA YERİ | ANA HİZMET ALANI | BAŞLANGIÇ BİTİŞ YILI | TOPLAM TUTAR (BİN TL) | 2015 TAHMİNİ KÜMÜLATİF TUTAR (BİN TL) | 2016 TUTARI (BİN TL) |
|------------------------------------|---------------|-------------------------------------------------------------------------------------------------------------------------------------------------------------------------------------------------------------------------------|------------------------------------|--------------------------|----------------------|-----------------------|---------------------------------------|----------------------|
| 1 | PH201612001 | BOĞAZIÇI SİT ALANI ÖNGÖRÜNÜM BÖLGESİ İÇİNDE MAİLİ İNHİDAM DURUMUNA GELMİŞ KÜLTÜR VARLIĞI YAPILARIN 3D LAZER TARAMA YÖNTEMİ İLE BELGELENMESİ VE STATİK RAPORU İLE DOSYALARININ HAZIRLANMA HİZMET ALIMI | BEŞİKTAŞ, BEYKOZ, SARIYER, ÜSKÜDAR | İMAR HİZMETLERİ YÖNETİMİ | 2016 - 2017 | 14.000 | - | 3.000 |
| 2 | PH201612002 | BOĞAZIÇI SİT ALANI ÖNGÖRÜNÜM BÖLGESİ İÇİNDE MAİLİ İNHİDAM YAPILARIN GÜVENLİK TEDBİRLERİNİN ALINMASI VE SÖKÜMÜ HİZMET ALIMI | BEŞİKTAŞ, BEYKOZ, SARIYER, ÜSKÜDAR | İMAR HİZMETLERİ YÖNETİMİ | 2016 - 2018 | 25.000 | - | 100 |
| 3 | PH201612003 | BOĞAZIÇI SİT ALANI ÖNGÖRÜNÜM BÖLGESİ İÇİNDE ENVANTER VE MEVCUT DURUM ANALİZİ HİZMET ALIMI | BEŞİKTAŞ, BEYKOZ, SARIYER, ÜSKÜDAR | İMAR HİZMETLERİ YÖNETİMİ | 2016 - 2018 | 20.000 | - | 3.000 |
| 4 | PH201612004 | BOĞAZIÇI SAHİL ŞERİDİ VE ÖNGÖRÜNÜM BÖLGESİ SINIRLARI DAHİLİNDE, 2960 BOĞAZIÇI İMAR MEVZUATINA AYKIRI VE 775 SAYILI GEÇEKONDU MEVZUATI KAPSAMINDAKİ AYKIRI YAPILARIN YIKILMASI VE MOLOZLARININ KALDIRILARAK MOLOZ NAKLİ YAPIMI | BEYKOZ, BEŞİKTAŞ, ÜSKÜDAR, SARIYER | İMAR HİZMETLERİ YÖNETİMİ | 2016 - 2018 | 245.000 | - | 100 |
| 5 | PH201612005 | BOĞAZIÇI SAHİL ŞERİDİ VE ÖNGÖRÜNÜM BÖLGESİNDE 2960 SAYILI YASANIN 1.MADDESİ AMACI KAPSAMINDA YAPILACAK ÇALIŞMALAR | BEYKOZ, BEŞİKTAŞ, SARIYER, ÜSKÜDAR | İMAR HİZMETLERİ YÖNETİMİ | 2016 - 2018 | 2.500 | - | 100 |
| YATIRIMLAR TOPLAMI | | | | | | 0 | 0 | 0 |
| HİZMETLER TOPLAMI | | | | | | 306.500 | 0 | 6.300 |
| YATIRIM VE HİZMETLER GENEL TOPLAMI | | | | | | 306.500 | 0 | 6.300 |

COĞRAFİ BİLGİ SİSTEMİ MÜDÜRLÜĞÜ

HİZMETLER

| SIRA NO | FAALİYET KODU | FAALİYET ADI | UYGULAMA YERİ | ANA HİZMET ALANI | BAŞLANGIÇ BİTİŞ YILI | TOPLAM TUTAR (BİN TL) | 2015 TAHMİNİ KÜMÜLATİF TUTAR (BİN TL) | 2016 TUTARI (BİN TL) |
|---------|---------------|----------------------------------------------------------------------------------------------------------------------------------------------------------------------------------------------------------------------------|-----------------|--------------------------|----------------------|-----------------------|---------------------------------------|----------------------|
| 1 | RH201610001 | İSTANBUL GENELİNDE KENT BİLGİ SİSTEMİNİN KURULMASI VE İŞLETİLMESİ | İSTANBUL GENELİ | İMAR HİZMETLERİ YÖNETİMİ | ... | | | 8.700 |
| 2 | RH201610002 | CBS TABANLI UYGULAMA İHTİYACI OLAN MÜDÜRLÜKLERİN BELEDİYE BÜNYESİNDEKİ ENTEGRASYONU VEYA İLGİLİ KAMU KURUMLARI İLE ARASINDAKİ ENTEGRASYONUN SAĞLANMASI İÇİN MASAÜSTÜ, WEB, MOBİL UYGULAMALARI VE WEB SERVİSLERİN YAZILMASI | İSTANBUL GENELİ | İMAR HİZMETLERİ YÖNETİMİ | ... | | | 1.982 |
| 3 | RH201610003 | CBS TABANLI UYGULAMALARDA KULLANILAN VERİLERİN STANDARTDİZAYONUNUN SAĞLANMASI VE GÜNCELLEME METOTLARININ BELİRLENMESİ | İSTANBUL GENELİ | İMAR HİZMETLERİ YÖNETİMİ | ... | | | 8.940 |

COĞRAFİ BİLGİ SİSTEMİ MÜDÜRLÜĞÜ

YATIRIMLAR

| SIRA NO | FAALİYET KODU | FAALİYET ADI | UYGULAMA YERİ | ANA HİZMET ALANI | BAŞLANGIÇ BİTİŞ YILI | TOPLAM TUTAR (BİN TL) | 2015 TAHMİNİ KÜMÜLATİF TUTAR (BİN TL) | 2016 TUTARI (BİN TL) |
|------------------------------------|---------------|-----------------------------------------------------------------------------------------------------------------------------------------|-----------------|--------------------------|----------------------|-----------------------|---------------------------------------|----------------------|
| 1 | PY201510001 | YÜRÜ KEŞFET PROJESİ | FATİH | İMAR HİZMETLERİ YÖNETİMİ | 2015 - 2016 | 937 | 67 | 870 |
| 2 | RY201610004 | VATANDAŞA YÖNELİK CBS TABANLI GÜNCEL, HIZLI VE EFEKTİF WEB VE MOBİL UYGULAMALARIN YAZILMASI | İSTANBUL GENELİ | İMAR HİZMETLERİ YÖNETİMİ | ... | | | 290 |
| 3 | RY201610005 | CAD VE GIS YAZILIMLARINA AİT LİSANSLARIN ALINMASI, GÜNCELLENMESİ VE UYGULAMALARA YÖNELİK BAKIM VE TEKNİK DESTEK HİZMETLERİNİN VERİLMESİ | İSTANBUL GENELİ | İMAR HİZMETLERİ YÖNETİMİ | ... | | | 2.560 |
| YATIRIMLAR TOPLAMI | | | | | | 937 | 67 | 3.720 |
| HİZMETLER TOPLAMI | | | | | | | | 19.622 |
| YATIRIM VE HİZMETLER GENEL TOPLAMI | | | | | | 937 | 67 | 23.342 |

ÇEVRE KORUMA MÜDÜRLÜĞÜ

HİZMETLER

| SIRA NO | FAALİYET KODU | FAALİYET ADI | UYGULAMA YERİ | ANA HİZMET ALANI | BAŞLANGIÇ BİTİŞ YILI | TOPLAM TUTAR (BİN TL) | 2015 TAHMİNİ KÜMÜLATİF TUTAR (BİN TL) | 2016 TUTARI (BİN TL) |
|---------|------------------|---------------------------------------------------------------------|-----------------|------------------|----------------------|-----------------------|---------------------------------------|----------------------|
| 1 | H201501014Ç02002 | İSTANBUL İKLİM DEĞİŞİKLİĞİ EYLEM PLANININ HAZIRLANMASI | İSTANBUL GENELİ | ÇEVRE YÖNETİMİ | 2015 - 2017 | 2.100 | 100 | 1.000 |
| 2 | PH201614001 | GÜRÜLTÜ AZALTIM TEDBİRLERİ PROJESİ | İSTANBUL GENELİ | ÇEVRE YÖNETİMİ | 2016 - 2018 | 3.380 | - | 250 |
| 3 | H201101014Ç02010 | ÇEVRESEL GÜRÜLTÜNÜN UYGULANMASI KAPSAMINDA KAPASİTE GÜÇLENDİRİLMESİ | İSTANBUL GENELİ | ÇEVRE YÖNETİMİ | 2011 - 2016 | 700 | 400 | 300 |
| 4 | RH201614001 | HAFRİYAT TOPRAĞI DEPOLAMA SAHALARININ TAHSİS VE KIRALAMASI | İSTANBUL GENELİ | ÇEVRE YÖNETİMİ | ... | | | 35.000 |
| 5 | RH201614003 | ÇEVRE BİLİNCİNİN GELİŞTİRİLMESİ VE ÇEVRE EĞİTİMLERİ ALIMI | İSTANBUL GENELİ | ÇEVRE YÖNETİMİ | ... | | | 1.200 |

ÇEVRE KORUMA MÜDÜRLÜĞÜ

YATIRIMLAR

| SIRA NO | FAALİYET KODU | FAALİYET ADI | UYGULAMA YERİ | ANA HİZMET ALANI | BAŞLANGIÇ BİTİŞ YILI | TOPLAM TUTAR (BİN TL) | 2015 TAHMİNİ KÜMÜLATİF TUTAR (BİN TL) | 2016 TUTARI (BİN TL) |
|------------------------------------|---------------|--------------------------------------------------|-----------------|------------------|----------------------|-----------------------|---------------------------------------|----------------------|
| 1 | RY201614002 | ÇEVRE KORUMA CİHAZ VE EKİPMANLARI ALIM VE BAKIMI | İSTANBUL GENELİ | ÇEVRE YÖNETİMİ | ... | | | 1.000 |
| YATIRIMLAR TOPLAMI | | | | | | | | 1.000 |
| HİZMETLER TOPLAMI | | | | | | 6.180 | 500 | 37.750 |
| YATIRIM VE HİZMETLER GENEL TOPLAMI | | | | | | 6.180 | 500 | 38.750 |

DENİZ HİZMETLERİ MÜDÜRLÜĞÜ

HİZMETLER

| SIRA NO | FAALİYET KODU | FAALİYET ADI | UYGULAMA YERİ | ANA HİZMET ALANI | BAŞLANGIÇ BİTİŞ YILI | TOPLAM TUTAR (BİN TL) | 2015 TAHMİNİ KÜMÜLATİF TUTAR (BİN TL) | 2016 TUTARI (BİN TL) |
|---------|---------------|-----------------------------------------------------------|-----------------|------------------|----------------------|-----------------------|---------------------------------------|----------------------|
| 1 | RH201608002 | KIYI , DENİZ YÜZEYİ ,HALIÇ VE DERE AĞIZLARININ TEMİZLİĞİ | İSTANBUL GENELİ | ÇEVRE YÖNETİMİ | ... | | | 42.000 |
| 2 | RH201608003 | GEMİLERDEN ATIK ALIMI VE ATIK KABUL TESİSİNİN İŞLETİLMESİ | İSTANBUL GENELİ | ÇEVRE YÖNETİMİ | ... | | | 15.959 |
| 3 | RH201608004 | BELEDİYE HİZMET TEKNELERİNİN BAKIM VE ONARIMI | BEYOĞLU | ÇEVRE YÖNETİMİ | ... | | | 1.714 |

DENİZ HİZMETLERİ MÜDÜRLÜĞÜ

YATIRIMLAR

| SIRA NO | FAALİYET KODU | FAALİYET ADI | UYGULAMA YERİ | ANA HİZMET ALANI | BAŞLANGIÇ BİTİŞ YILI | TOPLAM TUTAR (BİN TL) | 2015 TAHMİNİ KÜMÜLATİF TUTAR (BİN TL) | 2016 TUTARI (BİN TL) |
|------------------------------------|------------------|--------------------------------------------------------------------------------------------------|----------------------|----------------------------|----------------------|-----------------------|---------------------------------------|----------------------|
| 1 | PY201608001 | HALIÇ DIP ÇAMURU ÇIKARMA ÇALIŞMASI İÇİN DERİNLİĞİN VE YUMUŞAK ÇAMUR KALINLIĞININ TESPİT EDİLMESİ | BEYOĞLU, FATİH, EYÜP | ÇEVRE YÖNETİMİ | 2016 - 2016 | 100 | - | 100 |
| 2 | PY201608004 | ATATÜRK KÖPRÜSÜ AÇMA-KAPAMA HİZMETİNİN İYİLEŞTİRİLMESİ VE OPTİMİZASYONU İÇİN ETÜD ÇALIŞMASI | EYÜP, FATİH, BEYOĞLU | ULAŞIM HİZMETLERİ YÖNETİMİ | 2016 - 2016 | 100 | - | 100 |
| 3 | Y201501009Ç02003 | KIYI TEMİZLİK HİZMETLERİNİN İYİLEŞTİRİLMESİ VE OPTİMİZASYONU İÇİN PROJE ETÜD ÇALIŞMASI | İSTANBUL GENELİ | ÇEVRE YÖNETİMİ | 2015 - 2016 | 100 | - | 100 |
| 4 | RY201608001 | KÖPRÜLERİN BAKIMI | BEYOĞLU, FATİH | ULAŞIM HİZMETLERİ YÖNETİMİ | ... | | | 1.329 |
| YATIRIMLAR TOPLAMI | | | | | | 300 | | 1.629 |
| HİZMETLER TOPLAMI | | | | | | | | 59.673 |
| YATIRIM VE HİZMETLER GENEL TOPLAMI | | | | | | 300 | | 61.302 |

DEPREM VE ZEMİN İNCELEME MÜDÜRLÜĞÜ

HİZMETLER

| SIRA NO | FAALİYET KODU | FAALİYET ADI | UYGULAMA YERİ | ANA HİZMET ALANI | BAŞLANGIÇ BİTİŞ YILI | TOPLAM TUTAR (BİN TL) | 2015 TAHMİNİ KÜMÜLATİF TUTAR (BİN TL) | 2016 TUTARI (BİN TL) |
|---------|------------------|---------------------------------------------------------------------------------------------|-----------------|------------------|----------------------|-----------------------|---------------------------------------|----------------------|
| 1 | PH201670001 | İSTANBUL İL ALANININ AFET KARŞISINDA SOSYAL HASAR GÖREBİLİRLİK ANALİZİ İÇİN ANKET ÇALIŞMASI | İSTANBUL GENELİ | AFET YÖNETİMİ | 2016 - 2016 | 2.000 | - | 2.000 |
| 2 | PH201670002 | DEPREM HASAR TAHMİN ÇALIŞMALARINA YÖNELİK BİNA ENVANTERİNİN GÜNCELLENMESİ | İSTANBUL GENELİ | AFET YÖNETİMİ | 2016 - 2016 | 100 | - | 100 |
| 3 | PH201670003 | İSTANBUL GENELİ HEYELAN ENVANTERİNİN HAZIRLANMASI | İSTANBUL GENELİ | AFET YÖNETİMİ | 2016 - 2018 | 1.000 | - | 50 |
| 4 | PH201670004 | FOTOĞRAFLARLA İSTANBUL JEOLOJİSİ | İSTANBUL GENELİ | AFET YÖNETİMİ | 2016 - 2018 | 180 | - | 60 |
| 5 | Y201501068R01003 | YER BİLGİ SİSTEMİ PROJESİ | İSTANBUL GENELİ | AFET YÖNETİMİ | 2015 - 2016 | 1.000 | - | 100 |

DEPREM VE ZEMİN İNCELEME MÜDÜRLÜĞÜ

YATIRIMLAR

| SIRA NO | FAALİYET KODU | FAALİYET ADI | UYGULAMA YERİ | ANA HİZMET ALANI | BAŞLANGIÇ BİTİŞ YILI | TOPLAM TUTAR (BİN TL) | 2015 TAHMİNİ KÜMÜLATİF TUTAR (BİN TL) | 2016 TUTARI (BİN TL) |
|------------------------------------|------------------|---------------------------------------------------------------------------------------------------------------|--------------------------|------------------|----------------------|-----------------------|---------------------------------------|----------------------|
| 1 | Y201501068R01001 | İSTANBUL GENELİ YER MÜHENDİSLİK ARAŞTIRMA VE İNCELEMELERİ | AVRUPA YAKASI GENELİ | AFET YÖNETİMİ | 2015 - 2016 | 9.112 | 1.770 | 7.342 |
| 2 | Y201301068R01001 | BEYLİKDÜZÜ VE BÜYÜKÇEKMECE İLÇELERİNDEKİ MUHTELİF HEYELAN ALANLARININ ARAŞTIRILMASI, İNCELENMESİ VE İZLENMESİ | BÜYÜKÇEKMECE, BEYLİKDÜZÜ | AFET YÖNETİMİ | 2013 - 2016 | 8.142 | 6.921 | 1.221 |
| YATIRIMLAR TOPLAMI | | | | | | 17.254 | 8.691 | 8.563 |
| HİZMETLER TOPLAMI | | | | | | 4.280 | 0 | 2.310 |
| YATIRIM VE HİZMETLER GENEL TOPLAMI | | | | | | 21.534 | 8.691 | 10.873 |

DESTEK HİZMETLERİ MÜDÜRLÜĞÜ

HİZMETLER

| SIRA NO | FAALİYET KODU | FAALİYET ADI | UYGULAMA YERİ | ANA HİZMET ALANI | BAŞLANGIÇ BİTİŞ YILI | TOPLAM TUTAR (BİN TL) | 2015 TAHMİNİ KÜMÜLATİF TUTAR (BİN TL) | 2016 TUTARI (BİN TL) |
|---------|---------------|------------------------------------------------------------|-----------------|------------------|------------------------------------|-----------------------|---------------------------------------|----------------------|
| 1 | RH201645003 | İÇME SUYU DEPOLARININ TEMİZLENMESİ | İSTANBUL GENELİ | GENEL YÖNETİM | ... | | | 59 |
| 2 | RH201645004 | PERSONEL ULAŞIM (SERVİS) HİZMETİ | İSTANBUL GENELİ | GENEL YÖNETİM | ... | | | 60.000 |
| 3 | RH201645008 | MUHTELİF ORGANİZASYONLAR İLE TANITIM VE DUYURU ÇALIŞMALARI | İSTANBUL GENELİ | GENEL YÖNETİM | ... | | | 120.000 |
| 4 | RH201645001 | AKARYAKIT VE MADENİ YAĞ ALIMI | İSTANBUL GENELİ | GENEL YÖNETİM | ... | | | 64.900 |
| 5 | RH201645002 | KÜÇÜK ARAÇ BAKIM VE ONARIMI | İSTANBUL GENELİ | GENEL YÖNETİM | ... | | | 8.100 |
| 6 | RH201645005 | HİZMET ARAÇLARI KİRALAMA | İSTANBUL GENELİ | GENEL YÖNETİM | ... | | | 71.000 |
| 7 | RH201645007 | KURUMUN HİZMET BİNALARINDA TEMİZLİK HİZMETİ | İSTANBUL GENELİ | GENEL YÖNETİM | ... | | | 66.000 |
| | | | | | YATIRIMLAR TOPLAMI | 0 | 0 | 0 |
| | | | | | HİZMETLER TOPLAMI | | | 390.059 |
| | | | | | YATIRIM VE HİZMETLER GENEL TOPLAMI | | | 390.059 |

DIŞ İLİŞKİLER MÜDÜRLÜĞÜ

HİZMETLER

| SIRA NO | FAALİYET KODU | FAALİYET ADI | UYGULAMA YERİ | ANA HİZMET ALANI | BAŞLANGIÇ BİTİŞ YILI | TOPLAM TUTAR (BİN TL) | 2015 TAHMİNİ KÜMÜLATİF TUTAR (BİN TL) | 2016 TUTARI (BİN TL) |
|------------------------------------|---------------|-----------------------------------------------------------------------------------------------------|-----------------|------------------|----------------------|-----------------------|---------------------------------------|----------------------|
| 1 | RH201616006 | YEREL DIPLOMASININ GELİŞTİRİLMESİNE YÖNELİK ULUSLARARASI ORGANİZASYON VE ETKİNLİKLERİN DÜZENLENMESİ | İSTANBUL GENELİ | GENEL YÖNETİM | ... | | | 3.000 |
| 2 | RH201616001 | TERCÜME, TERCÜMANLIK VE YURTDIŞI REFAKAT HİZMETLERİ, VİZE VE KONSÜLER MİSYON İŞLEMLERİ | İSTANBUL GENELİ | GENEL YÖNETİM | ... | | | 1.900 |
| 3 | RH201616003 | ULUSLARARASI KURULUŞLARA ÜYELİK | İSTANBUL GENELİ | GENEL YÖNETİM | ... | | | 920 |
| 4 | RH201616004 | İSTANBUL'DA ÖĞRENİM GÖREN YABANCI ÖĞRENCİLER İÇİN GERÇEKLEŞTİRİLECEK KÜLTÜREL VE SOSYAL ETKİNLİKLER | İSTANBUL GENELİ | GENEL YÖNETİM | ... | | | 700 |
| 5 | RH201616005 | MİHMANDARLIK, REHBERLİK, KONAKLAMA, İAŞE, İBATE, ULAŞIM VE DİĞER AĞIRLAMA, TENSİL HİZMETLERİ | İSTANBUL GENELİ | GENEL YÖNETİM | ... | | | 700 |
| YATIRIMLAR TOPLAMI | | | | | | | | 0 |
| HİZMETLER TOPLAMI | | | | | | 0 | 0 | 7.220 |
| YATIRIM VE HİZMETLER GENEL TOPLAMI | | | | | | | | 7.220 |

EĞİTİM MÜDÜRLÜĞÜ

HİZMETLER

| SIRA NO | FAALİYET KODU | FAALİYET ADI | UYGULAMA YERİ | ANA HİZMET ALANI | BAŞLANGIÇ BİTİŞ YILI | TOPLAM TUTAR (BİN TL) | 2015 TAHMİNİ KÜMÜLATİF TUTAR (BİN TL) | 2016 TUTARI (BİN TL) |
|---------|---------------|--------------------------------------------------------------------------------------------------|-----------------|-----------------------------------|----------------------|-----------------------|---------------------------------------|----------------------|
| 1 | PH201664001 | İSTANBUL YEREL YÖNETİMLER AKADEMİSİNİN OLUŞTURULMASI | İSTANBUL GENELİ | GENEL YÖNETİM | 2016 - 2016 | 2.000 | - | 2.000 |
| 2 | PH201664002 | UZAKTAN EĞİTİM SİSTEMİNİN OLUŞTURULMASI | İSTANBUL GENELİ | GENEL YÖNETİM | 2016 - 2016 | 1.000 | - | 1.000 |
| 3 | PH201664003 | VİZYON GELİŞTİRMEYE YÖNELİK ULUSLARARASI KONFERANSLARIN GERÇEKLEŞTİRİLMESİ | İSTANBUL GENELİ | GENEL YÖNETİM | 2016 - 2016 | 500 | - | 500 |
| 4 | PH201664004 | KAPASİTE GELİŞTİRMEYE YÖNELİK İŞBİRLİĞİ | İSTANBUL GENELİ | GENEL YÖNETİM | 2016 - 2016 | 750 | - | 750 |
| 5 | PH201664005 | KAPASİTE GELİŞTİRMEYE YÖNELİK ÜNİVERSİTELER İLE İŞBİRLİĞİ PROGRAMI | İSTANBUL GENELİ | GENEL YÖNETİM | 2016 - 2016 | 750 | - | 750 |
| 6 | PH201664006 | EĞİTİM AMAÇLI PERSONEL DEĞİŞİM PROGRAMININ ALT YAPISININ OLUŞTURULMASI | İSTANBUL GENELİ | GENEL YÖNETİM | 2016 - 2016 | 4.000 | - | 4.000 |
| 7 | PH201664007 | İSTANBUL GENELİNDE ÇOCUKLARIN KÜLTÜREL VE SOSYAL İHTİYAÇLARINA YÖNELİK EĞİTİM ATOLYESİ ÇALIŞMASI | İSTANBUL GENELİ | SOSYAL DESTEK HİZMETLERİ YÖNETİMİ | 2016 - 2016 | 30.000 | - | 30.000 |

EĞİTİM MÜDÜRLÜĞÜ

HİZMETLER (DEVAMI)

| SIRA NO | FAALİYET KODU | FAALİYET ADI | UYGULAMA YERİ | ANA HİZMET ALANI | BAŞLANGIÇ BİTİŞ YILI | TOPLAM TUTAR (BİN TL) | 2015 TAHMİNİ KÜMÜLATİF TUTAR (BİN TL) | 2016 TUTARI (BİN TL) |
|------------------------------------|---------------|-------------------------------------------------------------------------------------------------------------------------------------------------|-----------------|------------------|----------------------|-----------------------|---------------------------------------|----------------------|
| 8 | PH201664008 | KURUMSAL AİDİYET VE KAPASİTE ARTIRMAYA YÖNELİK İLİDİŞİ EĞİTİM KAMPİ PROJESİ | İSTANBUL GENELİ | GENEL YÖNETİM | 2016 - 2017 | 3.083 | - | 1.500 |
| 9 | PH201664009 | LİDERLİK MODELLERİN OLUŞTURULMASI VE EĞİTİM MÜFREDATI OLUŞTURULMASI | İSTANBUL GENELİ | GENEL YÖNETİM | 2016 - 2016 | 2.000 | - | 2.000 |
| 10 | PH201664012 | KIYASLAMA, ARGE VE EĞİTİM DESTEK PROGRAMI | İSTANBUL GENELİ | GENEL YÖNETİM | 2016 - 2016 | 500 | - | 500 |
| 11 | RH201664001 | BELEDİYE PERSONELİNİN ÇOCUKLARI İÇİN KREŞ VE ANAOKULU HİZMETİ ORGANİZASYONU | İSTANBUL GENELİ | GENEL YÖNETİM | ... | | | 10.000 |
| 12 | RH201664002 | BELEDİYE PERSONELİNE YÖNELİK HİZMETÇİ EĞİTİMLER | İSTANBUL GENELİ | GENEL YÖNETİM | ... | | | 5.000 |
| 13 | RH201664003 | ALANINDA UZMAN VEYA AKADEMİK KİŞİLER TARAFINDAN İBB PERSONELİNE YÖNELİK OLARAK VİZYON GELİŞTİRMEYE DÖNÜK SEMİNER VE SEMPOZYUMLARIN DÜZENLENMESİ | İSTANBUL GENELİ | GENEL YÖNETİM | ... | | | 600 |
| 14 | RH201664004 | YÖNETİCİ YETİŞTİRME VE GELİŞTİRME PROGRAMI | İSTANBUL GENELİ | GENEL YÖNETİM | ... | | | 1.800 |
| YATIRIMLAR TOPLAMI | | | | | | 0 | 0 | 0 |
| HİZMETLER TOPLAMI | | | | | | 44.583 | | 60.400 |
| YATIRIM VE HİZMETLER GENEL TOPLAMI | | | | | | 44.583 | | 60.400 |

ELEKTRONİK SİSTEMLER MÜDÜRLÜĞÜ

HİZMETLER

| SIRA NO | FAALİYET KODU | FAALİYET ADI | UYGULAMA YERİ | ANA HİZMET ALANI | BAŞLANGIÇ BİTİŞ YILI | TOPLAM TUTAR (BİN TL) | 2015 TAHMİNİ KÜMÜLATİF TUTAR (BİN TL) | 2016 TUTARI (BİN TL) |
|---------|---------------|-------------------------------------------------------------------------------------|-----------------|------------------|----------------------|-----------------------|---------------------------------------|----------------------|
| 1 | RH201690001 | FİBER OPTİK ALTYAPI VE KABLO TESİSİ,BAKIM-ONARIMI İLE FİBER NETWORKÜNÜN İŞLETİLMESİ | İSTANBUL GENELİ | GENEL YÖNETİM | ... | 6.500 | | 6.500 |
| 2 | RH201690003 | SES KAMERA GÖRÜNTÜ VE GÜÇ SİSTEMLERİ ALIM | İSTANBUL GENELİ | GENEL YÖNETİM | ... | 14.300 | | 14.300 |
| 3 | RH201690005 | GENİŞBANT KABLOSUZ HABERLEŞME VE UYDU HABERLEŞME SİSTEMLERİ ALIM | İSTANBUL GENELİ | GENEL YÖNETİM | ... | 1.500 | | 1.500 |
| 4 | RH201690006 | TELSİZ (VB ALTERNATİF) HABERLEŞME HİZMETLERİ | İSTANBUL GENELİ | GENEL YÖNETİM | ... | 1.500 | | 1.500 |
| 5 | RH201690002 | HABERLEŞME SİSTEMLERİ BAKIM VE ONARIMI | İSTANBUL GENELİ | GENEL YÖNETİM | ... | 15.000 | | 15.000 |

ELEKTRONİK SİSTEMLER MÜDÜRLÜĞÜ

YATIRIMLAR

| SIRA NO | FAALİYET KODU | FAALİYET ADI | UYGULAMA YERİ | ANA HİZMET ALANI | BAŞLANGIÇ BİTİŞ YILI | TOPLAM TUTAR (BİN TL) | 2015 TAHMİNİ KÜMÜLATİF TUTAR (BİN TL) | 2016 TUTARI (BİN TL) |
|------------------------------------|------------------|------------------------------------------------------------------------------------------|-----------------|------------------|----------------------|-----------------------|---------------------------------------|----------------------|
| 1 | Y201501118H44013 | TEKNOLOJİ MERKEZİ, DATA MERKEZİ VE SİSTEM ODALARININ KURULUMU VE GELİŞTİRİLMESİ | İSTANBUL GENELİ | GENEL YÖNETİM | 2015 - 2016 | 34.000 | 12.000 | 22.000 |
| 2 | Y201501118H44006 | GÜVENLİK VE OTOMASYON SİSTEMLERİNİN KURULMASI | İSTANBUL GENELİ | GENEL YÖNETİM | 2015 - 2016 | 500 | 254 | 246 |
| 3 | Y201501118H44015 | FİBER NETWORKÜ YÖNETİM MONİTÖR VE RAPORLAMA SİSTEMİ ALIMI VE KURULUMU | İSTANBUL GENELİ | GENEL YÖNETİM | 2015 - 2016 | 3.000 | 1.000 | 2.000 |
| 4 | PV201690001 | KAMERALARIN ORTAK PLATFORMDA TOPLANMASI | İSTANBUL GENELİ | GENEL YÖNETİM | 2016 - 2016 | 6.200 | - | 6.200 |
| 5 | Y201501118H44014 | TELEFON SANTRALLERİNİN VE YENİ NESİL SES İLETİŞİM TEKNOLOJİLERİ ALTYAPILARININ KURULMASI | İSTANBUL GENELİ | GENEL YÖNETİM | 2015 - 2017 | 2.000 | - | 1.000 |
| YATIRIMLAR TOPLAMI | | | | | | 45.700 | 13.254 | 31.446 |
| HİZMETLER TOPLAMI | | | | | | | | 38.800 |
| YATIRIM VE HİZMETLER GENEL TOPLAMI | | | | | | 45.700 | 13.254 | 70.246 |

EMLAK MÜDÜRLÜĞÜ

HİZMETLER

| SIRA NO | FAALİYET KODU | FAALİYET ADI | UYGULAMA YERİ | ANA HİZMET ALANI | BAŞLANGIÇ BİTİŞ YILI | TOPLAM TUTAR (BİN TL) | 2015 TAHMİNİ KÜMÜLATİF TUTAR (BİN TL) | 2016 TUTARI (BİN TL) |
|---------|---------------|---------------------------|-----------------|------------------|----------------------|-----------------------|---------------------------------------|----------------------|
| 1 | RH201618003 | HİZMET BİNASI KİRALAMA | İSTANBUL GENELİ | GENEL YÖNETİM | ... | | | 30.000 |
| 2 | RH201506002 | GAYRİMENKUL DEĞER TESPİTİ | İSTANBUL GENELİ | GENEL YÖNETİM | ... | | | 400 |
| 3 | RH201618001 | ARSA VE ARAZİ KİRALAMASI | İSTANBUL GENELİ | GENEL YÖNETİM | ... | | | 15.000 |
| 4 | RH201618004 | MUHTELİF KİRALAMALAR | İSTANBUL GENELİ | GENEL YÖNETİM | ... | | | 10.000 |

EMLAK MÜDÜRLÜĞÜ

YATIRIMLAR

| SIRA NO | FAALİYET KODU | FAALİYET ADI | UYGULAMA YERİ | ANA HİZMET ALANI | BAŞLANGIÇ BİTİŞ YILI | TOPLAM TUTAR (BİN TL) | 2015 TAHMİNİ KÜMÜLATİF TUTAR (BİN TL) | 2016 TUTARI (BİN TL) |
|------------------------------------|------------------|--------------------------------------------------------------------------------------------------------------------------------------------------------------------------|-----------------|------------------|----------------------|-----------------------|---------------------------------------|----------------------|
| 1 | Y201501018H43010 | MÜDÜRLÜK ARŞİVİNDE MEVCUT İŞLEM DOSYALARININ ARŞİV SİSTEMATİĞİ İÇİNDE FİZİKSEL VE ELEKTRONİK DÜZENLEME İŞİ | İSTANBUL GENELİ | GENEL YÖNETİM | 2015 - 2016 | 400 | 100 | 300 |
| 2 | Y201501018H43009 | KİRA, ECRİMİSİL VE SATIŞ İŞLEM ADIMLARININ GÜNCEL OLARAK TAKİBİ VE İBB MÜLKİYET, TASARRUF VE YÖNETİMİNDEKİ TAŞINMAZLARIN ETKİN YÖNETİMİNİN SAĞLANMASI İÇİN OTOMASYON İŞİ | İSTANBUL GENELİ | GENEL YÖNETİM | 2015 - 2016 | 6.000 | 518 | 5.482 |
| 3 | RY201618006 | ARSA ALIMLARI | İSTANBUL GENELİ | GENEL YÖNETİM | ... | | | 150.000 |
| 4 | RY201618002 | İSKANLI ARAZİ ALIMLARI | İSTANBUL GENELİ | GENEL YÖNETİM | ... | | | 20.000 |
| 5 | RY201618005 | BİNA ALIMLARI | İSTANBUL GENELİ | GENEL YÖNETİM | ... | | | 50.000 |
| YATIRIMLAR TOPLAMI | | | | | | 6.400 | 618 | 225.782 |
| HİZMETLER TOPLAMI | | | | | | | | 55.400 |
| YATIRIM VE HİZMETLER GENEL TOPLAMI | | | | | | 6.400 | 618 | 281.182 |

ENGELLİLER MÜDÜRLÜĞÜ

HİZMETLER

| SIRA NO | FAALİYET KODU | FAALİYET ADI | UYGULAMA YERİ | ANA HİZMET ALANI | BAŞLANGIÇ BİTİŞ YILI | TOPLAM TUTAR (BİN TL) | 2015 TAHMİNİ KÜMÜLATİF TUTAR (BİN TL) | 2016 TUTARI (BİN TL) |
|------------------------------------|---------------|---------------------------------------------------------------------------------------------------------------|-----------------|-----------------------------------|----------------------|-----------------------|---------------------------------------|----------------------|
| 1 | RH201623001 | ENGELLİ MERKEZLERİNİN, ENGELLİLER YAZ KAMPININ İŞLETİLMESİ VE DEZAVANTAJLI GRUPLARA YÖNELİK ULAŞIM HİZMETLERİ | İSTANBUL GENELİ | SOSYAL DESTEK HİZMETLERİ YÖNETİMİ | | | | 44.521 |
| YATIRIMLAR TOPLAMI | | | | | | 0 | 0 | 0 |
| HİZMETLER TOPLAMI | | | | | | | | 44.521 |
| YATIRIM VE HİZMETLER GENEL TOPLAMI | | | | | | | | 44.521 |

GENÇLİK VE SPOR MÜDÜRLÜĞÜ

HİZMETLER

| SIRA NO | FAALİYET KODU | FAALİYET ADI | UYGULAMA YERİ | ANA HİZMET ALANI | BAŞLANGIÇ BİTİŞ YILI | TOPLAM TUTAR (BİN TL) | 2015 TAHMİNİ KÜMÜLATİF TUTAR (BİN TL) | 2016 TUTARI (BİN TL) |
|------------------------------------|---------------|--------------------------------------------------------------------------------------------------------------|-----------------|-----------------------------------|----------------------|-----------------------|---------------------------------------|----------------------|
| 1 | PH201549002 | SPORLA BAĞLAN HAYATA PROJESİ | İSTANBUL GENELİ | SOSYAL DESTEK HİZMETLERİ YÖNETİMİ | 2015 - 2016 | 998 | 550 | 448 |
| 2 | RH201649001 | BELNET (BİLGİ ERİŞİM MERKEZİ) İŞLETİLMESİ | İSTANBUL GENELİ | SOSYAL DESTEK HİZMETLERİ YÖNETİMİ | ... | | | 10.700 |
| 3 | RH201649002 | GENÇLERE VE ÇOCUKLARA YÖNELİK MUHTELİF ORGANİZASYONLAR VE BU ORGANİZASYONLARIN TANITIM VE DUYURU ÇALIŞMALARI | İSTANBUL GENELİ | SOSYAL DESTEK HİZMETLERİ YÖNETİMİ | ... | | | 6.500 |
| 4 | RH201649003 | SPOR TESİS İŞLETMECİLİĞİ | İSTANBUL GENELİ | SOSYAL DESTEK HİZMETLERİ YÖNETİMİ | ... | | | 175.500 |
| 5 | RH201649004 | OKUL SPOR SALONLARININ İŞLETİLMESİ | İSTANBUL GENELİ | SOSYAL DESTEK HİZMETLERİ YÖNETİMİ | ... | | | 21.500 |
| 6 | RH201649005 | MUHTELİF SPOR ORGANİZASYONLARI | İSTANBUL GENELİ | SOSYAL DESTEK HİZMETLERİ YÖNETİMİ | ... | | | 25.000 |
| 7 | RH201649006 | AMATÖR SPOR KULÜPLERİNE VE OKULLARA SPOR MALZEMESİ YARDIMI | İSTANBUL GENELİ | SOSYAL DESTEK HİZMETLERİ YÖNETİMİ | ... | | | 6.000 |
| YATIRIMLAR TOPLAMI | | | | | | 0 | 0 | 0 |
| HİZMETLER TOPLAMI | | | | | | 998 | 550 | 245.648 |
| YATIRIM VE HİZMETLER GENEL TOPLAMI | | | | | | 998 | 550 | 245.648 |

GÜVENLİK MÜDÜRLÜĞÜ

HİZMETLER

| SIRA NO | FAALİYET KODU | FAALİYET ADI | UYGULAMA YERİ | ANA HİZMET ALANI | BAŞLANGIÇ BİTİŞ YILI | TOPLAM TUTAR (BİN TL) | 2015 TAHMİNİ KÜMÜLATİF TUTAR (BİN TL) | 2016 TUTARI (BİN TL) |
|------------------------------------|---------------|-----------------------|-----------------|------------------|----------------------|-----------------------|---------------------------------------|----------------------|
| 1 | RH201667001 | ÖZEL GÜVENLİK HİZMETİ | İSTANBUL GENELİ | GENEL YÖNETİM | ... | | | 91.949 |
| YATIRIMLAR TOPLAMI | | | | | | 0 | 0 | 0 |
| HİZMETLER TOPLAMI | | | | | | | | 91.949 |
| YATIRIM VE HİZMETLER GENEL TOPLAMI | | | | | | | | 91.949 |

HAL MÜDÜRLÜĞÜ

HİZMETLER

| SIRA NO | FAALİYET KODU | FAALİYET ADI | UYGULAMA YERİ | ANA HİZMET ALANI | BAŞLANGIÇ BİTİŞ YILI | TOPLAM TUTAR (BİN TL) | 2015 TAHMİNİ KÜMÜLATİF TUTAR (BİN TL) | 2016 TUTARI (BİN TL) |
|---------|------------------|-----------------------------------|----------------------|--------------------------------|----------------------|-----------------------|---------------------------------------|----------------------|
| 1 | H201501021T06003 | KAP STANDARTLARININ OLUŞTURULMASI | İSTANBUL GENELİ | KENT VE TOPLUM DÜZENİ YÖNETİMİ | 2015 - 2019 | 4.500 | 500 | 1.000 |
| 2 | RH201621005 | HAL VERİ YÖNETİMİ | BAYRAMPAŞA, ATAŞEHİR | KENT VE TOPLUM DÜZENİ YÖNETİMİ | ... | | | 7.500 |
| 3 | RH201621006 | HALLERİN GÜVENLİĞİ | BAYRAMPAŞA, ATAŞEHİR | KENT VE TOPLUM DÜZENİ YÖNETİMİ | ... | | | 9.200 |
| 4 | RH201621007 | HALLERİN TEMİZLENMESİ | BAYRAMPAŞA, ATAŞEHİR | KENT VE TOPLUM DÜZENİ YÖNETİMİ | ... | | | 10.210 |
| 5 | RH201621003 | HAL ESNAFI EĞİTİMLERİ | BAYRAMPAŞA, ATAŞEHİR | KENT VE TOPLUM DÜZENİ YÖNETİMİ | ... | | | 50 |

HAL MÜDÜRLÜĞÜ

YATIRIMLAR

| SIRA NO | FAALİYET KODU | FAALİYET ADI | UYGULAMA YERİ | ANA HİZMET ALANI | BAŞLANGIÇ BİTİŞ YILI | TOPLAM TUTAR (BİN TL) | 2015 TAHMİNİ KÜMÜLATİF TUTAR (BİN TL) | 2016 TUTARI (BİN TL) |
|------------------------------------|------------------|-----------------------------------------------------------------|----------------------|--------------------------------|----------------------|-----------------------|---------------------------------------|----------------------|
| 1 | Y201501021T06007 | EFQM MÜKEMMELLİK MODELİNİN UYGULANMASI | BAYRAMPAŞA, ATAŞEHİR | KENT VE TOPLUM DÜZENİ YÖNETİMİ | 2015 - 2019 | 200 | 30 | 50 |
| 2 | Y201501021T06013 | HAL İÇİ ERİŞİLEBİLİRLİK UYGULAMALARININ YAPILMASI | BAYRAMPAŞA, ATAŞEHİR | KENT VE TOPLUM DÜZENİ YÖNETİMİ | 2015 - 2016 | 100 | - | 100 |
| 3 | Y201501021T06018 | AVRUPA YAKASINDA YENİ HAL TESİSİNİN ETÜD ÇALIŞMASININ YAPILMASI | AVRUPA YAKASI GENELİ | KENT VE TOPLUM DÜZENİ YÖNETİMİ | 2015 - 2019 | 4.000 | 500 | 100 |
| 4 | PY201521001 | E-TİCARET VE E-MEZAT SİSTEMİ İLE E-HAL KURULMASI | İSTANBUL GENELİ | KENT VE TOPLUM DÜZENİ YÖNETİMİ | 2015 - 2017 | 2.360 | 80 | 1.000 |
| 5 | RY201621001 | HALLERİN TEKNİK VE SOSYAL ALTYAPISININ İYİLEŞTİRİLMESİ | BAYRAMPAŞA, ATAŞEHİR | KENT VE TOPLUM DÜZENİ YÖNETİMİ | ... | | | 2.800 |
| 6 | RY201621008 | HAL BİNA VE TESİSLERİNİN BAKIM VE ONARIMI | BAYRAMPAŞA, ATAŞEHİR | KENT VE TOPLUM DÜZENİ YÖNETİMİ | ... | | | 1.000 |
| YATIRIMLAR TOPLAMI | | | | | | 6.660 | 610 | 5.050 |
| HİZMETLER TOPLAMI | | | | | | 4.500 | 500 | 27.960 |
| YATIRIM VE HİZMETLER GENEL TOPLAMI | | | | | | 11.160 | 1.110 | 33.010 |

HALKLA İLİŞKİLER MÜDÜRLÜĞÜ

HİZMETLER

| SIRA NO | FAALİYET KODU | FAALİYET ADI | UYGULAMA YERİ | ANA HİZMET ALANI | BAŞLANGIÇ BİTİŞ YILI | TOPLAM TUTAR (BİN TL) | 2015 TAHMİNİ KÜMÜLATİF TUTAR (BİN TL) | 2016 TUTARI (BİN TL) |
|------------------------------------|---------------|--------------------------------------------------------------------------------------------------------------|-----------------|------------------|----------------------|-----------------------|---------------------------------------|----------------------|
| 1 | PH201579001 | GÖZÜM KULAĞIM İSTANBUL PROJESİ | İSTANBUL GENELİ | GENEL YÖNETİM | 2015 - 2016 | 930 | 81 | 849 |
| 2 | RH201679001 | SAHA HİZMETLERİ PERSONEL ALIMI | İSTANBUL GENELİ | GENEL YÖNETİM | ... | | | 26.300 |
| 3 | RH201679002 | BEVAZMASA GEZİ ORGANİZASYONU | İSTANBUL GENELİ | GENEL YÖNETİM | ... | | | 12.635 |
| 4 | RH201679003 | HASTANE, HUZUREVİ, ÇOCUK ESİRGEME KURUMLARI, KREŞ VE STK ZİYARETLERİ ETKİNLİK VE SOSYAL SORUMLULUK PROJELERİ | İSTANBUL GENELİ | GENEL YÖNETİM | ... | | | 118 |
| 5 | RH201679004 | MUHTAR, STK VE KURUM ZİYARETLERİ, BEVAZ GEZİ, KAMUOYU ARAŞTIRMALARI, İSTİŞARE VE KOORDİNASYON TOPLANTILARI | İSTANBUL GENELİ | GENEL YÖNETİM | ... | | | 767 |
| 6 | RH201679005 | İBB'NİN TEMSİL EDİLDİĞİ PLATFORMLARDA HALKLA İLİŞKİLER FAALİYETLERİ | İSTANBUL GENELİ | GENEL YÖNETİM | ... | | | 100 |
| 7 | RH201679006 | İLETİŞİM NOKTASI FAALİYETLERİ | İSTANBUL GENELİ | GENEL YÖNETİM | ... | | | 100 |
| 8 | RH201679007 | BEVAZ MASA (ALO 153) ÇAĞRI MERKEZİ HİZMETLERİ | İSTANBUL GENELİ | GENEL YÖNETİM | ... | | | 32.050 |
| YATIRIMLAR TOPLAMI | | | | | | 0 | 0 | 0 |
| HİZMETLER TOPLAMI | | | | | | 930 | 81 | 72.919 |
| YATIRIM VE HİZMETLER GENEL TOPLAMI | | | | | | 930 | 81 | 72.919 |

HARİTA MÜDÜRLÜĞÜ

HİZMETLER

| SIRA NO | FAALİYET KODU | FAALİYET ADI | UYGULAMA YERİ | ANA HİZMET ALANI | BAŞLANGIÇ BİTİŞ YILI | TOPLAM TUTAR (BİN TL) | 2015 TAHMİNİ KÜMÜLATİF TUTAR (BİN TL) | 2016 TUTARI (BİN TL) |
|---------|---------------|-------------------------------------|-----------------|--------------------------|----------------------|-----------------------|---------------------------------------|----------------------|
| 1 | RH201622002 | İSTANBUL GENELİ ADRES BİLGİ SİSTEMİ | İSTANBUL GENELİ | İMAR HİZMETLERİ YÖNETİMİ | ... | | | 4.467 |

YATIRIMLAR

| SIRA NO | FAALİYET KODU | FAALİYET ADI | UYGULAMA YERİ | ANA HİZMET ALANI | BAŞLANGIÇ BİTİŞ YILI | TOPLAM TUTAR (BİN TL) | 2015 TAHMİNİ KÜMÜLATİF TUTAR (BİN TL) | 2016 TUTARI (BİN TL) |
|------------------------------------|------------------|-------------------------------------------------------------------------------------------------------------------------------------------|-----------------|--------------------------|----------------------|-----------------------|---------------------------------------|----------------------|
| 1 | Y201501022P08001 | İSTANBUL'UN TAMAMINDA BELLİ PERİYOTLARDA GÜNCEL MÜLKİYET DOKUSUNU DA İÇEREN HALİHAZIR HARİTA VE ORTOFOTO HARİTA İLE MUHTELİF YERİ ÜRETİMİ | İSTANBUL GENELİ | İMAR HİZMETLERİ YÖNETİMİ | 2015 - 2019 | 28.630 | - | 2.500 |
| 2 | RY201622001 | İSTANBUL GENELİNDE İMAR UYGULAMALARI | İSTANBUL GENELİ | İMAR HİZMETLERİ YÖNETİMİ | ... | | | 100 |
| YATIRIMLAR TOPLAMI | | | | | | 28.630 | 0 | 2.600 |
| HİZMETLER TOPLAMI | | | | | | | | 4.467 |
| YATIRIM VE HİZMETLER GENEL TOPLAMI | | | | | | 28.630 | 0 | 7.067 |

HAYAT BOYU ÖĞRENME MÜDÜRLÜĞÜ

HİZMETLER

| SIRA NO | FAALİYET KODU | FAALİYET ADI | UYGULAMA YERİ | ANA HİZMET ALANI | BAŞLANGIÇ BİTİŞ YILI | TOPLAM TUTAR (BİN TL) | 2015 TAHMİNİ KÜMÜLATİF TUTAR (BİN TL) | 2016 TUTARI (BİN TL) |
|------------------------------------|------------------|--------------------------------------------------------------------------------------------------------------------------|-----------------|-----------------------------------|----------------------|-----------------------|---------------------------------------|----------------------|
| 1 | PH2016101002 | İL MİLLİ EĞİTİM İŞBİRLİĞİNDE DÜZENLENECEK İSTANBUL KONULU 3. İSTANBUL YARIŞMALARİ | İSTANBUL GENELİ | SOSYAL DESTEK HİZMETLERİ YÖNETİMİ | 2016 - 2016 | 200 | - | 200 |
| 2 | PH2015101001 | SAĞLIK TURİZMİ İSTANBUL (THERAPEUTİCİSTANBUL) | İSTANBUL GENELİ | SOSYAL DESTEK HİZMETLERİ YÖNETİMİ | 2015 - 2016 | 302 | 100 | 202 |
| 3 | H201201064S19001 | OKULLAR HAYAT OLSUN PROTOKOLÜ ÇERÇEVESİNDE İSTANBUL GENELİNDE Kİ ÖĞRENCİLERE VE VELİLERE YÖNELİK SEMİNERLER DÜZENLENMESİ | İSTANBUL GENELİ | SOSYAL DESTEK HİZMETLERİ YÖNETİMİ | 2012 - 2016 | 60 | - | 60 |
| 4 | RH2016101001 | İSTANBUL SANAT VE MESLEK EĞİTİMİ KURSLARI VE SEMİNERLERİ (İSMEK) HİZMET ALIMI | İSTANBUL GENELİ | SOSYAL DESTEK HİZMETLERİ YÖNETİMİ | ... | | | 207.570 |
| 5 | RH2016101002 | İŞ KAPISI KURSLARININ DÜZENLENMESİ | İSTANBUL GENELİ | SOSYAL DESTEK HİZMETLERİ YÖNETİMİ | ... | - | - | 1.800 |
| YATIRIMLAR TOPLAMI | | | | | | 0 | 0 | 0 |
| HİZMETLER TOPLAMI | | | | | | 562 | 100 | 209.832 |
| YATIRIM VE HİZMETLER GENEL TOPLAMI | | | | | | 562 | 100 | 209.832 |

HİZMET İYİLEŞTİRME MÜDÜRLÜĞÜ

HİZMETLER

| SIRA NO | FAALİYET KODU | FAALİYET ADI | UYGULAMA YERİ | ANA HİZMET ALANI | BAŞLANGIÇ BİTİŞ YILI | TOPLAM TUTAR (BİN TL) | 2015 TAHMİNİ KÜMÜLATİF TUTAR (BİN TL) | 2016 TUTARI (BİN TL) |
|------------------------------------|---------------|--------------------------------------------------------------------------|-----------------|------------------|----------------------|-----------------------|---------------------------------------|----------------------|
| 1 | PH2016107001 | ENTEĞRE YÖNETİM SİSTEMİ ÇALIŞMALARI | İSTANBUL GENELİ | GENEL YÖNETİM | 2016 - 2016 | 400 | - | 400 |
| 2 | PH2016107002 | KURUMİÇİ ÖZDEĞERLENDİRME | İSTANBUL GENELİ | GENEL YÖNETİM | 2016 - 2016 | 50 | - | 50 |
| 3 | PH2016107003 | RISK YÖNETİMİ SİSTEMİ GÜNCELLEME | İSTANBUL GENELİ | GENEL YÖNETİM | 2016 - 2016 | 200 | - | 200 |
| 4 | PH2016107004 | EFORM UYGULAMALARI | İSTANBUL GENELİ | GENEL YÖNETİM | 2016 - 2016 | 200 | - | 200 |
| 5 | PH2016107005 | KURUMSAL GELİŞİM ÇALIŞMALARI | İSTANBUL GENELİ | GENEL YÖNETİM | 2016 - 2016 | 200 | - | 200 |
| 6 | PH2016107006 | SÜRDÜRÜLEBİLİRLİK STRATEJİSİ GELİŞTİRME | İSTANBUL GENELİ | GENEL YÖNETİM | 2016 - 2016 | 100 | - | 100 |
| 7 | PH2016107007 | HİZMET KALİTESİ YÖNETİM MODELİ TASARIMI VE SÜRDÜRÜLEBİLİRLİK ÇALIŞMALARI | İSTANBUL GENELİ | GENEL YÖNETİM | 2016 - 2016 | 400 | - | 400 |
| YATIRIMLAR TOPLAMI | | | | | | 0 | 0 | 0 |
| HİZMETLER TOPLAMI | | | | | | 1.550 | 0 | 1.550 |
| YATIRIM VE HİZMETLER GENEL TOPLAMI | | | | | | 1.550 | 0 | 1.550 |

İÇ DENETİM BİRİMİ BAŞKANLIĞI

HİZMETLER

| SIRA NO | FAALİYET KODU | FAALİYET ADI | UYGULAMA YERİ | ANA HİZMET ALANI | BAŞLANGIÇ BİTİŞ YILI | TOPLAM TUTAR (BİN TL) | 2015 TAHMİNİ KÜMÜLATİF TUTAR (BİN TL) | 2016 TUTARI (BİN TL) |
|------------------------------------|---------------|-----------------------------------------------------------------------------------------------------------------------------------------|-----------------|------------------|----------------------|-----------------------|---------------------------------------|----------------------|
| 1 | RH201637001 | RAPORLAMA, RİSK YÖNETİMİ, DENETİM TEKNİK VE ARAÇLARI, BİLGİ TOPLAMA YÖNTEMLERİ, İLETİŞİM VE SUNUM TEKNİKLERİNE YÖNELİK EĞİTİMLER | İSTANBUL GENELİ | GENEL YÖNETİM | ... | | | 90 |
| 2 | RH201637002 | DENETİM YÖNTEMLERİNE GÖRE (BİLGİ TEK. DENETİMİ, PERFORMANS DENETİMİ, MALİ DENETİM V.B) DENETİMLERİN YAPILABİLİRLİĞİNE YÖNELİK EĞİTİMLER | İSTANBUL GENELİ | GENEL YÖNETİM | ... | | | 90 |
| 3 | RH201637003 | İÇ DENETİMİN ETKİN BİR ŞEKİLDE UYGULANMASINA YÖNELİK MESLEKİ EĞİTİMLER | İSTANBUL GENELİ | GENEL YÖNETİM | ... | | | 225 |
| YATIRIMLAR TOPLAMI | | | | | | 0 | 0 | 0 |
| HİZMETLER TOPLAMI | | | | | | | | 405 |
| YATIRIM VE HİZMETLER GENEL TOPLAMI | | | | | | | | 405 |

İNSAN KAYNAKLARI MÜDÜRLÜĞÜ

HİZMETLER

| SIRA NO | FAALİYET KODU | FAALİYET ADI | UYGULAMA YERİ | ANA HİZMET ALANI | BAŞLANGIÇ BİTİŞ YILI | TOPLAM TUTAR (BİN TL) | 2015 TAHMİNİ KÜMÜLATİF TUTAR (BİN TL) | 2016 TUTARI (BİN TL) |
|------------------------------------|------------------|-------------------------------------------------------------------------------------------------------------------------------|-----------------|------------------|----------------------|-----------------------|---------------------------------------|----------------------|
| 1 | H201501040H42006 | İŞ ANALİZİ VE GÖREV TANIMLARI PROJESİ & YENİDEN YAPILANMA | İSTANBUL GENELİ | GENEL YÖNETİM | 2015 - 2019 | 6.847 | 500 | 2.000 |
| 2 | RH201640003 | BELEDİYE HİZMETLERİNİN AVRUPA BİRLİĞİ MÜKTESEBATINA UYUM SÜRECİ ÇERÇEVESİNDE ARAŞTIRILMASI, RAPORLANMASI VE DEĞERLENDİRİLMESİ | İSTANBUL GENELİ | GENEL YÖNETİM | ... | | | 16.014 |
| 3 | RH201640002 | KURUMİÇİ SOSYAL ETKİNLİKLERİN GERÇEKLEŞTİRİLMESİ | İSTANBUL GENELİ | GENEL YÖNETİM | ... | | | 1.000 |
| YATIRIMLAR TOPLAMI | | | | | | 0 | 0 | 0 |
| HİZMETLER TOPLAMI | | | | | | 6.847 | 500 | 19.014 |
| YATIRIM VE HİZMETLER GENEL TOPLAMI | | | | | | 6.847 | 500 | 19.014 |

İSTANBUL DARÜLACEZE MÜDÜRLÜĞÜ

HİZMETLER

| SIRA NO | FAALİYET KODU | FAALİYET ADI | UYGULAMA YERİ | ANA HİZMET ALANI | BAŞLANGIÇ BİTİŞ YILI | TOPLAM TUTAR (BİN TL) | 2015 TAHMİNİ KÜMÜLATİF TUTAR (BİN TL) | 2016 TUTARI (BİN TL) |
|------------------------------------|---------------|--------------------------------|-----------------|-----------------------------------|----------------------|-----------------------|---------------------------------------|----------------------|
| 1 | RH201615001 | DARÜLACEZE SAKINLERİNİN BAKIMI | İSTANBUL GENELİ | SOSYAL DESTEK HİZMETLERİ YÖNETİMİ | ... | | | 63.896 |
| YATIRIMLAR TOPLAMI | | | | | | 0 | 0 | 0 |
| HİZMETLER TOPLAMI | | | | | | | | 63.896 |
| YATIRIM VE HİZMETLER GENEL TOPLAMI | | | | | | | | 63.896 |

İSTANBUL ŞEHİRCİLİK ATÖLYESİ MÜDÜRLÜĞÜ

HİZMETLER

| SIRA NO | FAALİYET KODU | FAALİYET ADI | UYGULAMA YERİ | ANA HİZMET ALANI | BAŞLANGIÇ BİTİŞ YILI | TOPLAM TUTAR (BİN TL) | 2015 TAHMİNİ KÜMÜLATİF TUTAR (BİN TL) | 2016 TUTARI (BİN TL) |
|------------------------------------|---------------|------------------------------------------------------------------------------------------|-----------------|--------------------------|----------------------|-----------------------|---------------------------------------|----------------------|
| 1 | RH201666001 | ŞEHİRCİLİK UYGULAMALARI ÖRNEK VİZYONEL PRESTİJ PROJELERİ ARAŞTIRMA VE GELİŞTİRME PROJESİ | İSTANBUL GENELİ | İMAR HİZMETLERİ YÖNETİMİ | ... | | | 100 |
| 2 | RH201666002 | KENTSEL DÖNÜŞÜM VE GELİŞİM ALANLARINDA ÇOK AMAÇLI PROJE UYGULAMALARI GELİŞTİRMEK | İSTANBUL GENELİ | İMAR HİZMETLERİ YÖNETİMİ | ... | | | 100 |
| YATIRIMLAR TOPLAMI | | | | | | 0 | 0 | 0 |
| HİZMETLER TOPLAMI | | | | | | | | 200 |
| YATIRIM VE HİZMETLER GENEL TOPLAMI | | | | | | | | 200 |

İŞ SAĞLIĞI VE GÜVENLİĞİ MÜDÜRLÜĞÜ

HİZMETLER

| SIRA NO | FAALİYET KODU | FAALİYET ADI | UYGULAMA YERİ | ANA HİZMET ALANI | BAŞLANGIÇ BİTİŞ YILI | TOPLAM TUTAR (BİN TL) | 2015 TAHMİNİ KÜMÜLATİF TUTAR (BİN TL) | 2016 TUTARI (BİN TL) |
|------------------------------------|---------------|---------------------------------------------------------------------------------------------------|-----------------|------------------|----------------------|-----------------------|---------------------------------------|----------------------|
| 1 | RH201678001 | İŞ SAĞLIĞI VE GÜVENLİĞİ KANUNU VE İLGİLİ YÖNETMELİKLER KAPSAMINDA GEREKLİ TEÇHİZAT ALIMI | İSTANBUL GENELİ | GENEL YÖNETİM | ... | | | 250 |
| 2 | RH201678002 | İŞ SAĞLIĞI VE GÜVENLİĞİ KANUNU VE İLGİLİ YÖNETMELİKLER KAPSAMINDA SAĞLIK GÖZETİMLERİNİN YAPILMASI | İSTANBUL GENELİ | GENEL YÖNETİM | ... | | | 2.500 |
| 3 | RH201678003 | İŞ SAĞLIĞI VE GÜVENLİĞİ ALGISI OLUŞTURULMASI VE SÜREKLİLİĞİ İÇİN BİLİÇLENDİRME FAALİYETLERİ | İSTANBUL GENELİ | GENEL YÖNETİM | ... | | | 200 |
| 4 | RH201678004 | İŞ SAĞLIĞI VE GÜVENLİĞİ EĞİTİMLERİ | İSTANBUL GENELİ | GENEL YÖNETİM | ... | | | 500 |
| YATIRIMLAR TOPLAMI | | | | | | 0 | 0 | 0 |
| HİZMETLER TOPLAMI | | | | | | | | 3.450 |
| YATIRIM VE HİZMETLER GENEL TOPLAMI | | | | | | | | 3.450 |

İŞLETMELER MÜDÜRLÜĞÜ

HİZMETLER

| SIRA NO | FAALİYET KODU | FAALİYET ADI | UYGULAMA YERİ | ANA HİZMET ALANI | BAŞLANGIÇ BİTİŞ YILI | TOPLAM TUTAR (BİN TL) | 2015 TAHMİNİ KÜMÜLATİF TUTAR (BİN TL) | 2016 TUTARI (BİN TL) |
|------------------------------------|---------------|------------------------------------|-----------------|------------------|----------------------|-----------------------|---------------------------------------|----------------------|
| 1 | RH201645006 | KURUM PERSONELİ İÇİN YEMEK HİZMETİ | İSTANBUL GENELİ | GENEL YÖNETİM | ... | | | 67.000 |
| YATIRIMLAR TOPLAMI | | | | | | 0 | 0 | 0 |
| HİZMETLER TOPLAMI | | | | | | | | 67.000 |
| YATIRIM VE HİZMETLER GENEL TOPLAMI | | | | | | | | 67.000 |

İTFAİYE DESTEK HİZMETLERİ MÜDÜRLÜĞÜ

HİZMETLER

| SIRA NO | FAALİYET KODU | FAALİYET ADI | UYGULAMA YERİ | ANA HİZMET ALANI | BAŞLANGIÇ BİTİŞ YILI | TOPLAM TUTAR (BİN TL) | 2015 TAHMİNİ KÜMÜLATİF TUTAR (BİN TL) | 2016 TUTARI (BİN TL) |
|---------|---------------|---------------------------------------------------------------------|-----------------|------------------|----------------------|-----------------------|---------------------------------------|----------------------|
| 1 | RH201628001 | İTFAİYE EĞİTİMLERİNDE KULLANILAN EĞİTİM MATERYALLERİ TEMİNİ | İSTANBUL GENELİ | AFET YÖNETİMİ | ... | | | 30.960 |
| 2 | RH201628005 | ACİL DURUMA (YANGIN,DEPREM,SEL VB İTFAİİ OLAYLAR) MÜDAHALE EDİLMESİ | İSTANBUL GENELİ | AFET YÖNETİMİ | ... | | | 22.810 |
| 3 | RH201628006 | İTFAİYE HELİKOPTERLERİ KİRALAMA | İSTANBUL GENELİ | AFET YÖNETİMİ | ... | | | 68.561 |

YATIRIMLAR

| SIRA NO | FAALİYET KODU | FAALİYET ADI | UYGULAMA YERİ | ANA HİZMET ALANI | BAŞLANGIÇ BİTİŞ YILI | TOPLAM TUTAR (BİN TL) | 2015 TAHMİNİ KÜMÜLATİF TUTAR (BİN TL) | 2016 TUTARI (BİN TL) |
|------------------------------------|---------------|------------------------|-----------------|------------------|----------------------|-----------------------|---------------------------------------|----------------------|
| 1 | RY201628007 | İTFAİYE ARAÇLARI ALIMI | İSTANBUL GENELİ | AFET YÖNETİMİ | ... | | | 79.293 |
| YATIRIMLAR TOPLAMI | | | | | | | | 79.293 |
| HİZMETLER TOPLAMI | | | | | | | | 122.331 |
| YATIRIM VE HİZMETLER GENEL TOPLAMI | | | | | | | | 201.624 |

KAMULAŞTIRMA MÜDÜRLÜĞÜ

YATIRIMLAR

| SIRA NO | FAALİYET KODU | FAALİYET ADI | UYGULAMA YERİ | ANA HİZMET ALANI | BAŞLANGIÇ BİTİŞ YILI | TOPLAM TUTAR (BİN TL) | 2015 TAHMİNİ KÜMÜLATİF TUTAR (BİN TL) | 2016 TUTARI (BİN TL) |
|------------------------------------|---------------|--------------|-----------------|------------------|----------------------|-----------------------|---------------------------------------|----------------------|
| 1 | RY201626001 | KAMULAŞTIRMA | İSTANBUL GENELİ | GENEL YÖNETİM | ... | | | 350.000 |
| YATIRIMLAR TOPLAMI | | | | | | | | 0 |
| HİZMETLER TOPLAMI | | | | | | 0 | 0 | 350.000 |
| YATIRIM VE HİZMETLER GENEL TOPLAMI | | | | | | | | 350.000 |

KENTSEL DÖNÜŞÜM MÜDÜRLÜĞÜ

YATIRIMLAR

| SIRA NO | FAALİYET KODU | FAALİYET ADI | UYGULAMA YERİ | ANA HİZMET ALANI | BAŞLANGIÇ BİTİŞ YILI | TOPLAM TUTAR (BİN TL) | 2015 TAHMİNİ KÜMÜLATİF TUTAR (BİN TL) | 2016 TUTARI (BİN TL) |
|------------------------------------|------------------|-------------------------------------------------------------------------------------------------------------|-----------------|--------------------------|----------------------|-----------------------|---------------------------------------|----------------------|
| 1 | Y201201059P04003 | KENTSEL DÖNÜŞÜM ÇALIŞMALARINA YÖNELİK AR-GE, FİKİR, PLAN, FİZİBİLİTE, ETÜT VE PARSELASYON ÇALIŞMALARI | İSTANBUL GENELİ | İMAR HİZMETLERİ YÖNETİMİ | 2012 - 2019 | 44.597 | 97 | 15.000 |
| 2 | Y201201059P04002 | KAMULAŞTIRMA PROJELERİNE ALTERNATİF HAZIRLANAN KENTSEL DÖNÜŞÜM PROJELERİ | İSTANBUL GENELİ | GENEL YÖNETİM | 2012 - 2019 | 16.000 | - | 4.000 |
| 3 | Y201201059P04004 | MÜLKİYET ALANLARINDA KATILIMCI VE UZLAŞMAYA DAYALI KENTSEL DÖNÜŞÜM PROJELERİ | İSTANBUL GENELİ | İMAR HİZMETLERİ YÖNETİMİ | 2012 - 2019 | 15.100 | - | 100 |
| 4 | Y201201059P04001 | İBB MÜLKİYET VEYA TASARRUFUNDAKİ ALANLARDA ÜRET, AKTAR, BOŞALT YÖNTEMİYLE YAPILAN KENTSEL DÖNÜŞÜM PROJELERİ | İSTANBUL GENELİ | İMAR HİZMETLERİ YÖNETİMİ | 2012 - 2019 | 464.000 | - | 100.000 |
| YATIRIMLAR TOPLAMI | | | | | | 539.697 | 97 | 119.100 |
| HİZMETLER TOPLAMI | | | | | | 0 | 0 | 0 |
| YATIRIM VE HİZMETLER GENEL TOPLAMI | | | | | | 539.697 | 97 | 119.100 |

KENTSEL TASARIM MÜDÜRLÜĞÜ

HİZMETLER

| SIRA NO | FAALİYET KODU | FAALİYET ADI | UYGULAMA YERİ | ANA HİZMET ALANI | BAŞLANGIÇ BİTİŞ YILI | TOPLAM TUTAR (BİN TL) | 2015 TAHMİNİ KÜMÜLATİF TUTAR (BİN TL) | 2016 TUTARI (BİN TL) |
|---------|------------------|----------------------------------------------------|-----------------|--------------------------|----------------------|-----------------------|---------------------------------------|----------------------|
| 1 | H201501140Ç03001 | İSTANBUL AYDINLATMA MASTER PLANI YAPILMASI | İSTANBUL GENELİ | İMAR HİZMETLERİ YÖNETİMİ | 2015 - 2017 | 15.200 | 4.560 | 4.560 |
| 2 | RH201675001 | DANIŞMANLIK, MÜŞAVİRLİK VE KONTROLÖRLÜK HİZMETLERİ | İSTANBUL GENELİ | İMAR HİZMETLERİ YÖNETİMİ | ... | | | 740 |

KENTSEL TASARIM MÜDÜRLÜĞÜ

YATIRIMLAR

| SIRA NO | FAALİYET KODU | FAALİYET ADI | UYGULAMA YERİ | ANA HİZMET ALANI | BAŞLANGIÇ BİTİŞ YILI | TOPLAM TUTAR (BİN TL) | 2015 TAHMİNİ KÜMÜLATİF TUTAR (BİN TL) | 2016 TUTARI (BİN TL) |
|------------------------------------|------------------|--------------------------------------------------------|-----------------|--------------------------|----------------------|-----------------------|---------------------------------------|----------------------|
| 1 | Y201501075P04004 | KENTSEL TASARIM KILAVUZU HAZIRLANMASI | İSTANBUL GENELİ | İMAR HİZMETLERİ YÖNETİMİ | 2015 - 2017 | 6.000 | - | 1.000 |
| 2 | RY201675002 | KENT GENELİNDEKİ BİNA CEPHELERİNİN REHABİLİTE EDİLMESİ | İSTANBUL GENELİ | İMAR HİZMETLERİ YÖNETİMİ | ... | | | 4.000 |
| 3 | RY201675004 | KENT GENELİNDEKİ MEYDANLARIN REVİZE EDİLMESİ | İSTANBUL GENELİ | İMAR HİZMETLERİ YÖNETİMİ | ... | | | 700 |
| 4 | RY201675003 | İSTANBUL GENELİ MUHTELİF KENTSEL TASARIM PROJELERİ | İSTANBUL GENELİ | İMAR HİZMETLERİ YÖNETİMİ | ... | | | 7.000 |
| YATIRIMLAR TOPLAMI | | | | | | 6.000 | | 12.700 |
| HİZMETLER TOPLAMI | | | | | | 15.200 | 4.560 | 5.300 |
| YATIRIM VE HİZMETLER GENEL TOPLAMI | | | | | | 21.200 | 4.560 | 18.000 |

KIRSAL HİZMETLER DESTEK MÜDÜRLÜĞÜ

HİZMETLER

| SIRA NO | FAALİYET KODU | FAALİYET ADI | UYGULAMA YERİ | ANA HİZMET ALANI | BAŞLANGIÇ BİTİŞ YILI | TOPLAM TUTAR (BİN TL) | 2015 TAHMİNİ KÜMÜLATİF TUTAR (BİN TL) | 2016 TUTARI (BİN TL) |
|------------------------------------|---------------|---------------------------------------------------------------------------------------------------------------------------------------|-----------------|-----------------------------------|----------------------|-----------------------|---------------------------------------|----------------------|
| 1 | PH2016105006 | KIRSAL BÖLGEDE YAŞAYAN VATANDAŞLARIN SOSYO-EKONOMİK SEVİYESİNİN ARTIRILMASINA YÖNELİK ENVANTER ÇALIŞMASI | İSTANBUL GENELİ | SOSYAL DESTEK HİZMETLERİ YÖNETİMİ | 2016 - 2016 | 489 | - | 489 |
| 2 | RH2016105005 | KIRSAL BÖLGEDE YAŞAYAN VATANDAŞLARIN SOSYO-EKONOMİK SEVİYESİNİN ARTIRMAYA YÖNELİK FAALİYETLERİ TEŞVİK VE DESTEKLEYEREK PROJELENDİRMEK | İSTANBUL GENELİ | SOSYAL DESTEK HİZMETLERİ YÖNETİMİ | ... | | | 500 |
| YATIRIMLAR TOPLAMI | | | | | | 0 | 0 | 0 |
| HİZMETLER TOPLAMI | | | | | | 489 | | 989 |
| YATIRIM VE HİZMETLER GENEL TOPLAMI | | | | | | 489 | | 989 |

KORUMA UYGULAMA VE DENETİM MÜDÜRLÜĞÜ

HİZMETLER

| SIRA NO | FAALİYET KODU | FAALİYET ADI | UYGULAMA YERİ | ANA HİZMET ALANI | BAŞLANGIÇ BİTİŞ YILI | TOPLAM TUTAR (BİN TL) | 2015 TAHMİNİ KÜMÜLATİF TUTAR (BİN TL) | 2016 TUTARI (BİN TL) |
|------------------------------------|---------------|-------------------------------------------------------|-----------------|----------------------------|----------------------|-----------------------|---------------------------------------|----------------------|
| 1 | RH201684001 | AHŞAP EĞİTİM ATÖLYESİ UYGULAMALARI | İSTANBUL GENELİ | KÜLTÜR HİZMETLERİ YÖNETİMİ | ... | | | 1.650 |
| 2 | RH201684002 | TAŞ EĞİTİM ATÖLYESİ UYGULAMALARI | İSTANBUL GENELİ | KÜLTÜR HİZMETLERİ YÖNETİMİ | ... | | | 1.950 |
| 3 | RH201684003 | RESTORASYON VE KONSERVASYON LABORATUVARI UYGULAMALARI | İSTANBUL GENELİ | KÜLTÜR HİZMETLERİ YÖNETİMİ | ... | | | 1.500 |
| YATIRIMLAR TOPLAMI | | | | | | 0 | 0 | 0 |
| HİZMETLER TOPLAMI | | | | | | | | 5.100 |
| YATIRIM VE HİZMETLER GENEL TOPLAMI | | | | | | | | 5.100 |

KÜLTÜR VARLIKLARI PROJELER MÜDÜRLÜĞÜ

HİZMETLER

| SIRA NO | FAALİYET KODU | FAALİYET ADI | UYGULAMA YERİ | ANA HİZMET ALANI | BAŞLANGIÇ BİTİŞ YILI | TOPLAM TUTAR (BİN TL) | 2015 TAHMİNİ KÜMÜLATİF TUTAR (BİN TL) | 2016 TUTARI (BİN TL) |
|---------|---------------|--------------------------------------------------------------------------|-----------------|----------------------------|----------------------|-----------------------|---------------------------------------|----------------------|
| 1 | RH201663005 | DANIŞMANLIK, MÜŞAVİRLİK, KONTROLÖRLÜK HİZMETLERİ ALIMI | İSTANBUL GENELİ | GENEL YÖNETİM | ... | | | 60 |
| 2 | RH201663008 | ANALİZ, ARAŞTIRMA, DEĞERLENDİRME, SÜREÇ YÖNETİMİ VE RAPORLAMA HİZMETLERİ | İSTANBUL GENELİ | KÜLTÜR HİZMETLERİ YÖNETİMİ | ... | | | 1.500 |

KÜLTÜR VARLIKLARI PROJELER MÜDÜRLÜĞÜ

YATIRIMLAR

| SIRA NO | FAALİYET KODU | FAALİYET ADI | UYGULAMA YERİ | ANA HİZMET ALANI | BAŞLANGIÇ BİTİŞ YILI | TOPLAM TUTAR (BİN TL) | 2015 TAHMİNİ KÜMÜLATİF TUTAR (BİN TL) | 2016 TUTARI (BİN TL) |
|---------|------------------|------------------------------------------------------------------------------------------------|-----------------|----------------------------|----------------------|-----------------------|---------------------------------------|----------------------|
| 1 | PY201663001 | SADABAD MESİRE ALANINDA RÖLÖVE RESTİTÜSYON VE RESTORASYON PROJELERİ | KAĞITHANE | KÜLTÜR HİZMETLERİ YÖNETİMİ | 2016 - 2017 | 800 | - | 500 |
| 2 | Y200901063K03008 | SÜLEYMANİYE YENİLEME ALANINDA AVAN PROJE VE RÖLÖVE RESTİTÜSYON RESTORASYON PROJESİ | FATİH | KÜLTÜR HİZMETLERİ YÖNETİMİ | 2009 - 2018 | 17.000 | 3.500 | 2.000 |
| 3 | Y201301063K20004 | TAŞINMAZ KÜLTÜR VARLIKLARI PROJE SAYISALLAŞTIRMA VE BİLGİ SİSTEMİ OLUŞTURULMASI | İSTANBUL GENELİ | KÜLTÜR HİZMETLERİ YÖNETİMİ | 2013 - 2017 | 3.799 | 1.956 | 1.000 |
| 4 | Y201301063K20005 | TAŞINMAZ KÜLTÜR VARLIKLARI PROJE ÇALIŞMALARININ YAYIMI VE TANITIM FİLMLEİNİN HAZIRLANMASI | İSTANBUL GENELİ | KÜLTÜR HİZMETLERİ YÖNETİMİ | 2013 - 2018 | 5.500 | 1.267 | 1.000 |
| 5 | RY201663001 | BELEDİYE MÜLKÜ VEYA DİĞER KURUMLARDAN DEVİR TAHSİS YOLUYLA GEÇEN ESKİ ESERLERİN YENİDEN İHYASI | İSTANBUL GENELİ | KÜLTÜR HİZMETLERİ YÖNETİMİ | ... | | | 7.659 |
| 6 | RY201663002 | TARİHİ SUR VE KALELERİN RÖLÖVE, RESTİTÜSYON VE RESTORASYONLARI | İSTANBUL GENELİ | KÜLTÜR HİZMETLERİ YÖNETİMİ | ... | | | 5.000 |

KÜLTÜR VARLIKLARI PROJELER MÜDÜRLÜĞÜ

YATIRIMLAR (DEVAMI)

| SIRA NO | FAALİYET KODU | FAALİYET ADI | UYGULAMA YERİ | ANA HİZMET ALANI | BAŞLANGIÇ BİTİŞ YILI | TOPLAM TUTAR (BİN TL) | 2015 TAHMİNİ KÜMÜLATİF TUTAR (BİN TL) | 2016 TUTARI (BİN TL) |
|------------------------------------|---------------|-------------------------------------------------------------------------------------|-----------------|----------------------------|----------------------|-----------------------|---------------------------------------|----------------------|
| 7 | RY201663003 | TARİHİ SİT ALANLARINDA ENVANTER-KENTSEL TASARIM-RÖLÖVE-RESTİTÜSYON-RESTORASYONLAR | İSTANBUL GENELİ | KÜLTÜR HİZMETLERİ YÖNETİMİ | ... | | | 200 |
| 8 | RY201663004 | İSTANBUL GENELİNDE TARİHİ ÇEŞMELERİN RÖLÖVE, RESTORASYON VE RESTİTÜSYONLARI | İSTANBUL GENELİ | KÜLTÜR HİZMETLERİ YÖNETİMİ | ... | | | 100 |
| 9 | RY201663006 | KAYIP TAŞINMAZ KÜLTÜR VARLIKLARININ İHYASI | İSTANBUL GENELİ | KÜLTÜR HİZMETLERİ YÖNETİMİ | ... | | | 200 |
| 10 | RY201663007 | İSTANBUL GENELİ YENİLEME ALANLARINDA RÖLÖVE, RESTİTÜSYON VE RESTORASYONLAR | İSTANBUL GENELİ | KÜLTÜR HİZMETLERİ YÖNETİMİ | ... | | | 4.000 |
| 11 | RY201663009 | TARİHİ TÜRBE, HAZİRE VE MEZARLIK ALANLARININ RÖLÖVE, RESTİTÜSYON VE RESTORASYONLARI | İSTANBUL GENELİ | KÜLTÜR HİZMETLERİ YÖNETİMİ | ... | | | 35.000 |
| 12 | RY201663010 | KATKI PAYI YÖNETMELİĞİ KAPSAMINDAKİ PROJE VE UYGULAMALAR | İSTANBUL GENELİ | KÜLTÜR HİZMETLERİ YÖNETİMİ | ... | | | 1.500 |
| YATIRIMLAR TOPLAMI | | | | | | 27.099 | 6.723 | 58.159 |
| HİZMETLER TOPLAMI | | | | | | | | 1.560 |
| YATIRIM VE HİZMETLER GENEL TOPLAMI | | | | | | 27.099 | 6.723 | 59.719 |

KÜLTÜREL ETKİNLİKLER MÜDÜRLÜĞÜ

HİZMETLER

| SIRA NO | FAALİYET KODU | FAALİYET ADI | UYGULAMA YERİ | ANA HİZMET ALANI | BAŞLANGIÇ BİTİŞ YILI | TOPLAM TUTAR (BİN TL) | 2015 TAHMİNİ KÜMÜLATİF TUTAR (BİN TL) | 2016 TUTARI (BİN TL) |
|------------------------------------|---------------|-------------------------------------------------------------------|-----------------|----------------------------|----------------------|-----------------------|---------------------------------------|----------------------|
| 1 | PH201597001 | GÖSTERİ SANATLARI ATÖLYESİ KAYNAK ZENGİNLEŞTİRME PROGRAMI PROJESİ | İSTANBUL GENELİ | KÜLTÜR HİZMETLERİ YÖNETİMİ | 2015 - 2016 | 809 | 200 | 609 |
| 2 | RH201697001 | KÜLTÜREL ETKİNLİKLER | İSTANBUL GENELİ | KÜLTÜR HİZMETLERİ YÖNETİMİ | ... | | | 101.391 |
| 3 | RH201697002 | KÜLTÜREL MEKANLARIN İŞLETİLMESİ | İSTANBUL GENELİ | KÜLTÜR HİZMETLERİ YÖNETİMİ | ... | | | 34.000 |
| YATIRIMLAR TOPLAMI | | | | | | 0 | 0 | 0 |
| HİZMETLER TOPLAMI | | | | | | 809 | 200 | 136.000 |
| YATIRIM VE HİZMETLER GENEL TOPLAMI | | | | | | 809 | 200 | 136.000 |

KÜLTÜREL MİRAS KORUMA MÜDÜRLÜĞÜ

HİZMETLER

| SIRA NO | FAALİYET KODU | FAALİYET ADI | UYGULAMA YERİ | ANA HİZMET ALANI | BAŞLANGIÇ BİTİŞ YILI | TOPLAM TUTAR (BİN TL) | 2015 TAHMİNİ KÜMÜLATİF TUTAR (BİN TL) | 2016 TUTARI (BİN TL) |
|---------|---------------|--------------------------------------------------------------------------------------------------------------------------------|-----------------|----------------------------|----------------------|-----------------------|---------------------------------------|----------------------|
| 1 | PH2016100004 | İSTANBUL DÜNYA MİRAS ALANLARINA YÖNELİK YAYIN VE TANITIM FAALİYETLERİ | FATİH | KÜLTÜR HİZMETLERİ YÖNETİMİ | 2016 - 2016 | 300 | - | 300 |
| 2 | PH2016100002 | İSTANBUL GENELİ HAZİRE-TÜRBE VE TARİHİ MEZARLIKLARA YÖNELİK ARAŞTIRMA, YAYIN, WEB SİTESİ VE TANITIM FİLMİ HAZIRLANMASI PROJESİ | İSTANBUL GENELİ | KÜLTÜR HİZMETLERİ YÖNETİMİ | 2016 - 2018 | 1.560 | - | 470 |
| 3 | PH2016100003 | TESCİLLİ YAPI VE PARSELLERİN KAMUSAL KULLANIM DOĞRULTUSUNDA YENİDEN İŞLEV BELİRLENMESİNE YÖNELİK ARAŞTIRMA ÇALIŞMASI | İSTANBUL GENELİ | KÜLTÜR HİZMETLERİ YÖNETİMİ | 2016 - 2018 | 1.560 | - | 470 |
| 4 | RH2016100001 | İSTANBUL KÜLTÜR ENWANTERİNİN DERLENMESİ VE KÜLTÜREL MİRAS DEĞERLERİNİN ARAŞTIRILMASI | İSTANBUL GENELİ | KÜLTÜR HİZMETLERİ YÖNETİMİ | ... | | | 5.859 |

KÜLTÜREL MİRAS KORUMA MÜDÜRLÜĞÜ

YATIRIMLAR

| SIRA NO | FAALİYET KODU | FAALİYET ADI | UYGULAMA YERİ | ANA HİZMET ALANI | BAŞLANGIÇ BİTİŞ YILI | TOPLAM TUTAR (BİN TL) | 2015 TAHMİNİ KÜMÜLATİF TUTAR (BİN TL) | 2016 TUTARI (BİN TL) |
|------------------------------------|---------------|-----------------------------------------------------------------------|-----------------|----------------------------|----------------------|-----------------------|---------------------------------------|----------------------|
| 1 | PY2016100001 | TAŞINMAZ KÜLTÜR VARLIKLARI UYGULAMALARI KURUMLARARASI EŞGÜDÜM PROJESİ | İSTANBUL GENELİ | KÜLTÜR HİZMETLERİ YÖNETİMİ | 2016 - 2016 | 1.180 | - | 1.180 |
| YATIRIMLAR TOPLAMI | | | | | | 1.180 | 0 | 1.180 |
| HİZMETLER TOPLAMI | | | | | | 3.420 | | 7.099 |
| YATIRIM VE HİZMETLER GENEL TOPLAMI | | | | | | 4.600 | 0 | 8.279 |

KÜTÜPHANE VE MÜZELER MÜDÜRLÜĞÜ

HİZMETLER

| SIRA NO | FAALİYET KODU | FAALİYET ADI | UYGULAMA YERİ | ANA HİZMET ALANI | BAŞLANGIÇ BİTİŞ YILI | TOPLAM TUTAR (BİN TL) | 2015 TAHMİNİ KÜMÜLATİF TUTAR (BİN TL) | 2016 TUTARI (BİN TL) |
|---------|---------------|------------------------------------------------|-----------------|----------------------------|----------------------|-----------------------|---------------------------------------|----------------------|
| 1 | PH201531001 | İSTANBUL GÖRME ENGELLİLER BİLGİ MERKEZİ | İSTANBUL GENELİ | KÜLTÜR HİZMETLERİ YÖNETİMİ | 2015 - 2016 | 1.270 | 500 | 770 |
| 2 | RH201631003 | MÜZE ESERLERİNİN RESTORASYONU VE KONSERVASYONU | İSTANBUL GENELİ | KÜLTÜR HİZMETLERİ YÖNETİMİ | ... | | | 500 |

YATIRIMLAR

| SIRA NO | FAALİYET KODU | FAALİYET ADI | UYGULAMA YERİ | ANA HİZMET ALANI | BAŞLANGIÇ BİTİŞ YILI | TOPLAM TUTAR (BİN TL) | 2015 TAHMİNİ KÜMÜLATİF TUTAR (BİN TL) | 2016 TUTARI (BİN TL) |
|------------------------------------|---------------|--------------------|-----------------|----------------------------|----------------------|-----------------------|---------------------------------------|----------------------|
| 1 | RY201631002 | NADİR ESER ALIMI | İSTANBUL GENELİ | KÜLTÜR HİZMETLERİ YÖNETİMİ | ... | | | 3.000 |
| 2 | RY201631001 | BASILI YAYIN ALIMI | İSTANBUL GENELİ | KÜLTÜR HİZMETLERİ YÖNETİMİ | ... | | | 1.000 |
| YATIRIMLAR TOPLAMI | | | | | | | | 4.000 |
| HİZMETLER TOPLAMI | | | | | | 1.270 | 500 | 1.270 |
| YATIRIM VE HİZMETLER GENEL TOPLAMI | | | | | | 1.270 | 500 | 5.270 |

LEVAZIM VE AYNİYAT MÜDÜRLÜĞÜ

HİZMETLER

| SIRA NO | FAALİYET KODU | FAALİYET ADI | UYGULAMA YERİ | ANA HİZMET ALANI | BAŞLANGIÇ BİTİŞ YILI | TOPLAM TUTAR (BİN TL) | 2015 TAHMİNİ KÜMÜLATİF TUTAR (BİN TL) | 2016 TUTARI (BİN TL) |
|------------------------------------|---------------|-----------------------------------------------------------------------------------------------------|-----------------|------------------|----------------------|-----------------------|---------------------------------------|----------------------|
| 1 | RH201632001 | HABERLEŞME HİZMET ALIMI | İSTANBUL GENELİ | GENEL YÖNETİM | ... | | | 8.580 |
| 2 | RH201632002 | KURUM İÇİN DEMİRBAŞ (OFİS GEREÇLERİ,BİLGİSAYAR VE EKİPMANLARI,MOBİLYA VB) VE SARF MALZEMELERİ ALIMI | İSTANBUL GENELİ | GENEL YÖNETİM | ... | | | 11.432 |
| YATIRIMLAR TOPLAMI | | | | | | 0 | 0 | 0 |
| HİZMETLER TOPLAMI | | | | | | | | 20.012 |
| YATIRIM VE HİZMETLER GENEL TOPLAMI | | | | | | | | 20.012 |

MAKİNE İKMAL MÜDÜRLÜĞÜ

HİZMETLER

| SIRA NO | FAALİYET KODU | FAALİYET ADI | UYGULAMA YERİ | ANA HİZMET ALANI | BAŞLANGIÇ BİTİŞ YILI | TOPLAM TUTAR (BİN TL) | 2015 TAHMİNİ KÜMÜLATİF TUTAR (BİN TL) | 2016 TUTARI (BİN TL) |
|---------|---------------|------------------------------------------------------------------------------------------------------------------------------------------|-----------------|----------------------------|----------------------|-----------------------|---------------------------------------|----------------------|
| 1 | RH201660003 | KIŞ ŞARTLARI (KAR BUZLANMA VE GÖLLENME) İLE MÜCADELE ÇALIŞMALARI | İSTANBUL GENELİ | ULAŞIM HİZMETLERİ YÖNETİMİ | ... | 55.000 | | |
| 2 | RH201660005 | İBB DEMİRBAŞINA KAYITLI BÜYÜK ARAÇ, İŞ MAKİNELERİ HER TÜRLÜ DENİZ TİPİ ARAÇ MAKİNE MOTORLU MOTORSUZ ALT VE ÜST EKİPMANI BAKIM VE ONARIMI | İSTANBUL GENELİ | ULAŞIM HİZMETLERİ YÖNETİMİ | ... | 30.000 | | |
| 3 | RH201660006 | YOL BAKIM-ONARIM VE YAPIM HİZMETLERİ İÇİN ARAÇ KİRALAMA | İSTANBUL GENELİ | ULAŞIM HİZMETLERİ YÖNETİMİ | ... | 8.000 | | |
| 4 | RH201660002 | YOL YAPIM VE BAKIM ÇALIŞMALARINA YÖNELİK OPERATÖR, ŞOFÖR VE KALİFİYE ELEMAN ÇALIŞTIRILMASI | İSTANBUL GENELİ | ULAŞIM HİZMETLERİ YÖNETİMİ | ... | 20.000 | | |

MAKİNE İKMAL MÜDÜRLÜĞÜ

YATIRIMLAR

| SIRA NO | FAALİYET KODU | FAALİYET ADI | UYGULAMA YERİ | ANA HİZMET ALANI | BAŞLANGIÇ BİTİŞ YILI | TOPLAM TUTAR (BİN TL) | 2015 TAHMİNİ KÜMÜLATİF TUTAR (BİN TL) | 2016 TUTARI (BİN TL) |
|------------------------------------|---------------|--------------------------------------------------------------|-----------------|----------------------------|----------------------|-----------------------|---------------------------------------|----------------------|
| 1 | RY201660001 | İSTANBUL GENELİ ASFALT YAPIMI | İSTANBUL GENELİ | ULAŞIM HİZMETLERİ YÖNETİMİ | ... | | | 25.000 |
| 2 | RY201660004 | YOL YAPIM VE BAKIMINDA KULLANILAN ARAÇ VE İŞ MAKİNALARI ALIM | İSTANBUL GENELİ | ULAŞIM HİZMETLERİ YÖNETİMİ | ... | | | 25.000 |
| YATIRIMLAR TOPLAMI | | | | | | | | 50.000 |
| HİZMETLER TOPLAMI | | | | | | | | 113.000 |
| YATIRIM VE HİZMETLER GENEL TOPLAMI | | | | | | | | 163.000 |

MESKEN MÜDÜRLÜĞÜ

YATIRIMLAR

| SIRA NO | FAALİYET KODU | FAALİYET ADI | UYGULAMA YERİ | ANA HİZMET ALANI | BAŞLANGIÇ BİTİŞ YILI | TOPLAM TUTAR (BİN TL) | 2015 TAHMİNİ KÜMÜLATİF TUTAR (BİN TL) | 2016 TUTARI (BİN TL) |
|-------------------------------------------|---------------|-------------------------------------------------|-----------------|-----------------------------------|----------------------|-----------------------|---------------------------------------|----------------------|
| 1 | RY201634001 | GECEKONDU ENKAZ VE ARSA - BINA KAMULAŞTIRMALARI | İSTANBUL GENELİ | SOSYAL DESTEK HİZMETLERİ YÖNETİMİ | ... | | | 10.000 |
| 2 | RY201634003 | KONUT İNŞAATLARI | İSTANBUL GENELİ | SOSYAL DESTEK HİZMETLERİ YÖNETİMİ | ... | | | 70.000 |
| YATIRIMLAR TOPLAMI | | | | | | | | 80.000 |
| HİZMETLER TOPLAMI | | | | | | 0 | 0 | 0 |
| YATIRIM VE HİZMETLER GENEL TOPLAMI | | | | | | 0 | 0 | 80.000 |

MEZARLIKLAR DESTEK HİZMETLERİ MÜDÜRLÜĞÜ

HİZMETLER

| SIRA NO | FAALİYET KODU | FAALİYET ADI | UYGULAMA YERİ | ANA HİZMET ALANI | BAŞLANGIÇ BİTİŞ YILI | TOPLAM TUTAR (BİN TL) | 2015 TAHMİNİ KÜMÜLATİF TUTAR (BİN TL) | 2016 TUTARI (BİN TL) |
|---------|---------------|-------------------------------------|-----------------|-----------------------------------|----------------------|-----------------------|---------------------------------------|----------------------|
| 1 | RH201635004 | MEZARLIKLARDA ÖZEL GÜVENLİK HİZMETİ | İSTANBUL GENELİ | SOSYAL DESTEK HİZMETLERİ YÖNETİMİ | ... | | | 40.000 |
| 2 | RH201635005 | CENAZE HİZMETLERİ | İSTANBUL GENELİ | SOSYAL DESTEK HİZMETLERİ YÖNETİMİ | ... | | | 54.000 |

YATIRIMLAR

| SIRA NO | FAALİYET KODU | FAALİYET ADI | UYGULAMA YERİ | ANA HİZMET ALANI | BAŞLANGIÇ BİTİŞ YILI | TOPLAM TUTAR (BİN TL) | 2015 TAHMİNİ KÜMÜLATİF TUTAR (BİN TL) | 2016 TUTARI (BİN TL) |
|------------------------------------|---------------|---------------------------------------------------------------------------------------------------------------------------------------------------------|-----------------|-----------------------------------|----------------------|-----------------------|---------------------------------------|----------------------|
| 1 | RY201635002 | MEZARLIK ALANLARININ BAKIMI VE ÇEVRE DÜZENLEMESİ | İSTANBUL GENELİ | SOSYAL DESTEK HİZMETLERİ YÖNETİMİ | ... | | | 40.700 |
| 2 | RY201635003 | MEZARLIKLARDA PARSELYON YAPIMI VE MEZARLIK HİZMET BİNALARI YAPIM VE REHABİLİTASYONU (YENİ MEZARLIK ALANI OLUŞTURMA VE VAR OLAN MEZARLIKLARDA DÜZENLEME) | İSTANBUL GENELİ | SOSYAL DESTEK HİZMETLERİ YÖNETİMİ | ... | | | 20.358 |
| YATIRIMLAR TOPLAMI | | | | | | | | 61.058 |
| HİZMETLER TOPLAMI | | | | | | | | 94.000 |
| YATIRIM VE HİZMETLER GENEL TOPLAMI | | | | | | | | 155.058 |

ORKESTRALAR MÜDÜRLÜĞÜ

HİZMETLER

| SIRA NO | FAALİYET KODU | FAALİYET ADI | UYGULAMA YERİ | ANA HİZMET ALANI | BAŞLANGIÇ BİTİŞ YILI | TOPLAM TUTAR (BİN TL) | 2015 TAHMİNİ KÜMÜLATİF TUTAR (BİN TL) | 2016 TUTARI (BİN TL) |
|------------------------------------|---------------|---------------------------------------------------|-----------------|----------------------------|----------------------|-----------------------|---------------------------------------|----------------------|
| 1 | PH201629002 | ENGELSİZ ALBÜM (ENGELLİ GENÇLERİN MÜZİK ALBÜMÜ) | İSTANBUL GENELİ | KÜLTÜR HİZMETLERİ YÖNETİMİ | 2016 - 2017 | 700 | - | 300 |
| 2 | RH201629001 | TARİHİ TÜRK MÜZİĞİ TOPLULUĞU VE BANDO GÖSTERİLERİ | İSTANBUL GENELİ | KÜLTÜR HİZMETLERİ YÖNETİMİ | ... | | | 11.092 |
| YATIRIMLAR TOPLAMI | | | | | | 0 | 0 | 0 |
| HİZMETLER TOPLAMI | | | | | | 700 | 0 | 11.392 |
| YATIRIM VE HİZMETLER GENEL TOPLAMI | | | | | | 700 | 0 | 11.392 |

PLANLAMA MÜDÜRLÜĞÜ

HİZMETLER

| SIRA NO | FAALİYET KODU | FAALİYET ADI | UYGULAMA YERİ | ANA HİZMET ALANI | BAŞLANGIÇ BİTİŞ YILI | TOPLAM TUTAR (BİN TL) | 2015 TAHMİNİ KÜMÜLATİF TUTAR (BİN TL) | 2016 TUTARI (BİN TL) |
|------------------------------------|------------------|--------------------------------------------------------------------------|-----------------|--------------------------|----------------------|-----------------------|---------------------------------------|----------------------|
| 1 | H201501041P01002 | PLANLARIN 3 BOYUTLU HAZIRLANMASI VE GÖRÜNTÜLENMESİNE İLİŞKİN YAZILIM İŞİ | İSTANBUL GENELİ | İMAR HİZMETLERİ YÖNETİMİ | 2015 - 2017 | 4.000 | - | 100 |
| 2 | H201501041P01003 | WEB ANKET VE ŞEFFAF PLANLAMA YÖNETİMİ UYGULAMASI | İSTANBUL GENELİ | İMAR HİZMETLERİ YÖNETİMİ | 2015 - 2017 | 2.100 | - | 100 |
| 3 | PH201641001 | MERİYETTE OLMAYAN PLAN VE PLAN DEĞİŞİKLİKLERİNİN AKILLANDIRILMASI | İSTANBUL GENELİ | İMAR HİZMETLERİ YÖNETİMİ | 2016 - 2017 | 3.000 | - | 100 |
| 4 | H201401041P04001 | MERİYETTE OLMAYAN PLAN VE DEĞİŞİKLİĞİNİN COĞRAFİ ALTIĞA TAŞINMASI | İSTANBUL GENELİ | İMAR HİZMETLERİ YÖNETİMİ | 2015 - 2016 | 1.676 | 450 | 1.226 |
| 5 | RH201641001 | İMAR PLANLARININ HAZIRLANMASINA ESAS ANALİTİK ETÜD ÇALIŞMALARI | İSTANBUL GENELİ | İMAR HİZMETLERİ YÖNETİMİ | ... | | | 100 |
| YATIRIMLAR TOPLAMI | | | | | | 0 | 0 | 0 |
| HİZMETLER TOPLAMI | | | | | | 10.776 | 450 | 1.626 |
| YATIRIM VE HİZMETLER GENEL TOPLAMI | | | | | | 10.776 | 450 | 1.626 |

RAYLI SİSTEM PROJELER MÜDÜRLÜĞÜ

YATIRIMLAR

| SIRA NO | FAALİYET KODU | FAALİYET ADI | UYGULAMA YERİ | ANA HİZMET ALANI | BAŞLANGIÇ BİTİŞ YILI | TOPLAM TUTAR (BİN TL) | 2015 TAHMİNİ KÜMÜLATİF TUTAR (BİN TL) | 2016 TUTARI (BİN TL) |
|------------------------------------|---------------|-------------------------------------------------------------------------------------------------------------|-----------------|----------------------------|----------------------|-----------------------|---------------------------------------|----------------------|
| 1 | PY2015104002 | RAYGIS İSTANBULDA GİS TABANLI RAYLI SİSTEM HATLARI YÖNETİM SİSTEMİNİN KURULMASI | İSTANBUL GENELİ | ULAŞIM HİZMETLERİ YÖNETİMİ | 2015 - 2016 | 1.500 | 200 | 1.300 |
| 2 | PY2016104002 | BAKIRKÖY - ŞİRİNEVLER - MAH MUTBEY (TAVUKÇU DERESİ) TRAMWAY HATTININ UYGULAMAYA ESAS KESİN PROJE HİZMETLERİ | İSTANBUL GENELİ | ULAŞIM HİZMETLERİ YÖNETİMİ | 2016 - 2017 | 9.520 | - | 3.000 |
| 3 | PY2016104004 | KADIKÖY - SULTANBEYLİ RAYLI SİSTEM HATTININ UYGULAMAYA ESAS KESİN PROJE HİZMETLERİ İŞİ | İSTANBUL GENELİ | ULAŞIM HİZMETLERİ YÖNETİMİ | 2016 - 2017 | 24.300 | - | 7.000 |
| 4 | RY2016104001 | RAYLI SİSTEM HATLARI ETÜD VE UYGULAMA PROJELERİ HAZIRLANMASI | İSTANBUL GENELİ | ULAŞIM HİZMETLERİ YÖNETİMİ | ... | | | 11.905 |
| YATIRIMLAR TOPLAMI | | | | | | 35.320 | 200 | 23.205 |
| HİZMETLER TOPLAMI | | | | | | 0 | 0 | 0 |
| YATIRIM VE HİZMETLER GENEL TOPLAMI | | | | | | 35.320 | 200 | 23.205 |

SAĞLIK VE HIFZISSIHHA MÜDÜRLÜĞÜ

HİZMETLER

| SIRA NO | FAALİYET KODU | FAALİYET ADI | UYGULAMA YERİ | ANA HİZMET ALANI | BAŞLANGIÇ BİTİŞ YILI | TOPLAM TUTAR (BİN TL) | 2015 TAHMİNİ KÜMÜLATİF TUTAR (BİN TL) | 2016 TUTARI (BİN TL) |
|------------------------------------|---------------|---------------------------------------------------------------------------------------|-----------------|----------------------------|----------------------|-----------------------|---------------------------------------|----------------------|
| 1 | RH201643001 | VEKTÖRLE MÜCADELE VE İLAÇLAMA | İSTANBUL GENELİ | SAĞLIK HİZMETLERİ YÖNETİMİ | ... | | | 45.000 |
| 2 | RH201643003 | LABARATUVAR CİHAZ VE MALZEME ALIMI, BAKIM ONARIMI (HIFSSISHHA LAB. VE TIP MERKEZLERİ) | İSTANBUL GENELİ | SAĞLIK HİZMETLERİ YÖNETİMİ | ... | | | 2.600 |
| 3 | RH201643005 | KADIN VE AİLE SAĞLIĞI HİZMETLERİ | İSTANBUL GENELİ | SAĞLIK HİZMETLERİ YÖNETİMİ | ... | | | 34.000 |
| 4 | RH201643007 | EYDE BAKIM HİZMETLERİ | İSTANBUL GENELİ | SAĞLIK HİZMETLERİ YÖNETİMİ | ... | | | 23.000 |
| 5 | RH201643006 | AYAKTA TEŞHİS VE TEDAVİ HİZMETİ | İSTANBUL GENELİ | SAĞLIK HİZMETLERİ YÖNETİMİ | ... | | | 11.780 |
| YATIRIMLAR TOPLAMI | | | | | | 0 | 0 | 0 |
| HİZMETLER TOPLAMI | | | | | | | | 116.380 |
| YATIRIM VE HİZMETLER GENEL TOPLAMI | | | | | | | | 116.380 |

SATINALMA MÜDÜRLÜĞÜ

HİZMETLER

| SIRA NO | FAALİYET KODU | FAALİYET ADI | UYGULAMA YERİ | ANA HİZMET ALANI | BAŞLANGIÇ BİTİŞ YILI | TOPLAM TUTAR (BİN TL) | 2015 TAHMİNİ KÜMÜLATİF TUTAR (BİN TL) | 2016 TUTARI (BİN TL) |
|---------|---------------|-----------------------------------------------------------------------------------------------------|-----------------|------------------|----------------------|-----------------------|---------------------------------------|----------------------|
| 1 | RH201605005 | MAKİNE VE TEÇHİZAT ALIMLARI | İSTANBUL GENELİ | GENEL YÖNETİM | ... | | | 12.852 |
| 2 | RH201605002 | ARAÇ SİGORTA VE HİZMET ALIMLARI | İSTANBUL GENELİ | GENEL YÖNETİM | ... | | | 6.770 |
| 3 | RH201605003 | KURUM İÇİN DEMİRBAŞ (OFİS GEREÇLERİ,BİLGİSAYAR VE EKİPMANLARI,MOBİLYA VB) VE SARF MALZEMELERİ ALIMI | İSTANBUL GENELİ | GENEL YÖNETİM | ... | | | 16.718 |

YATIRIMLAR

| SIRA NO | FAALİYET KODU | FAALİYET ADI | UYGULAMA YERİ | ANA HİZMET ALANI | BAŞLANGIÇ BİTİŞ YILI | TOPLAM TUTAR (BİN TL) | 2015 TAHMİNİ KÜMÜLATİF TUTAR (BİN TL) | 2016 TUTARI (BİN TL) |
|------------------------------------|---------------|----------------------------------------------------|-----------------|------------------|----------------------|-----------------------|---------------------------------------|----------------------|
| 1 | RY201605001 | İŞ MAKİNALARI (DOZER, GRAYDER, BEKLOADER VS) ALIMI | İSTANBUL GENELİ | GENEL YÖNETİM | ... | | | 6.000 |
| 2 | RY201605004 | ARAÇ VE TEÇHİZATLARI ALIMI | İSTANBUL GENELİ | GENEL YÖNETİM | ... | | | 6.000 |
| YATIRIMLAR TOPLAMI | | | | | | | | 12.000 |
| HİZMETLER TOPLAMI | | | | | | | | 36.340 |
| YATIRIM VE HİZMETLER GENEL TOPLAMI | | | | | | | | 48.340 |

SOSYAL HİZMETLER MÜDÜRLÜĞÜ

HİZMETLER

| SIRA NO | FAALİYET KODU | FAALİYET ADI | UYGULAMA YERİ | ANA HİZMET ALANI | BAŞLANGIÇ BİTİŞ YILI | TOPLAM TUTAR (BİN TL) | 2015 TAHMİNİ KÜMÜLATİF TUTAR (BİN TL) | 2016 TUTARI (BİN TL) |
|-------------------------------------------|---------------|--------------------------------------------------------|-----------------|-----------------------------------|----------------------|-----------------------|---------------------------------------|----------------------|
| 1 | RH201674001 | YETİM, ÖKSÜZ, ŞEHİT, ENGELLİ ÇOCUKLARA NAKDİ YARDIMLAR | İSTANBUL GENELİ | SOSYAL DESTEK HİZMETLERİ YÖNETİMİ | ... | | | 15.250 |
| 2 | RH201674002 | İHTİYAÇ SAHIPLERİNE NAKDİ YARDIMLAR | İSTANBUL GENELİ | SOSYAL DESTEK HİZMETLERİ YÖNETİMİ | ... | | | 60.000 |
| 3 | RH201674003 | SOSYAL YARDIMLAR | İSTANBUL GENELİ | SOSYAL DESTEK HİZMETLERİ YÖNETİMİ | ... | | | 94.000 |
| YATIRIMLAR TOPLAMI | | | | | | 0 | 0 | 0 |
| HİZMETLER TOPLAMI | | | | | | | | 169.250 |
| YATIRIM VE HİZMETLER GENEL TOPLAMI | | | | | | | | 169.250 |

STRATEJİ GELİŞTİRME MÜDÜRLÜĞÜ

HİZMETLER

| SIRA NO | FAALİYET KODU | FAALİYET ADI | UYGULAMA YERİ | ANA HİZMET ALANI | BAŞLANGIÇ BİTİŞ YILI | TOPLAM TUTAR (BİN TL) | 2015 TAHMİNİ KÜMÜLATİF TUTAR (BİN TL) | 2016 TUTARI (BİN TL) |
|------------------------------------|---------------|-----------------------------------------------------------------------------------------------|-----------------|------------------|----------------------|-----------------------|---------------------------------------|----------------------|
| 1 | PH201606003 | PROJE YÖNETİMİ STANDARTLARI VE MODELİNİN KURULMASI | İSTANBUL GENELİ | GENEL YÖNETİM | 2016 - 2016 | 150 | - | 150 |
| 2 | PH201606004 | BÜTÜNLEŞİK YÖNETİM RAPORLAMA SİSTEMİ ANALİZLERİ, PROJELENDİRME VE MODEL TASARIMININ YAPILMASI | İSTANBUL GENELİ | GENEL YÖNETİM | 2016 - 2016 | 170 | - | 170 |
| 3 | RH201606003 | DÖNEMSEL ANALİZLER VE ARAŞTIRMALAR | İSTANBUL GENELİ | GENEL YÖNETİM | ... | | | 785 |
| 4 | RH201606004 | STRATEJİK YÖNETİM ARAÇLARI ENTEGRASYONU | İSTANBUL GENELİ | GENEL YÖNETİM | ... | | | 170 |
| YATIRIMLAR TOPLAMI | | | | | | 0 | 0 | 0 |
| HİZMETLER TOPLAMI | | | | | | 320 | | 1.275 |
| YATIRIM VE HİZMETLER GENEL TOPLAMI | | | | | | 320 | | 1.275 |

ŞEHİR PLANLAMA MÜDÜRLÜĞÜ

HİZMETLER

| SIRA NO | FAALİYET KODU | FAALİYET ADI | UYGULAMA YERİ | ANA HİZMET ALANI | BAŞLANGIÇ BİTİŞ YILI | TOPLAM TUTAR (BİN TL) | 2015 TAHMİNİ KÜMÜLATİF TUTAR (BİN TL) | 2016 TUTARI (BİN TL) |
|---------|------------------|--------------------------------------------------------------------------------------------------------------------------------|-----------------|--------------------------|----------------------|-----------------------|---------------------------------------|----------------------|
| 1 | PH201647001 | İSTANBUL GENELİNDE MUHTELİF ALANLARA YÖNELİK PLAN ÇALIŞMALARINA ALTIK OLUŞTURACAK TASARIM, MODEL, FİKİR PROJELERİ HAZIRLANMASI | İSTANBUL GENELİ | İMAR HİZMETLERİ YÖNETİMİ | 2016 - 2016 | 1.000 | - | 1.000 |
| 2 | H201201047H42001 | PLAN VE DOSYA ARŞİVİNİN NİTELENDİRİLMESİ VE DİJİTAL ORTAMA AKTARILMASI | İSTANBUL GENELİ | İMAR HİZMETLERİ YÖNETİMİ | 2012 - 2016 | 400 | - | 400 |
| 3 | H201501148H57004 | İSTANBUL ULUSLARARASI FİNANS MERKEZİ FİZİKİ VE SOSYAL GELİŞİMİŞLİK GÖSTERGE SİSTEMİNİN KURULMASI | İSTANBUL GENELİ | İMAR HİZMETLERİ YÖNETİMİ | 2015 - 2016 | 500 | - | 500 |

YATIRIMLAR

| SIRA NO | FAALİYET KODU | FAALİYET ADI | UYGULAMA YERİ | ANA HİZMET ALANI | BAŞLANGIÇ BİTİŞ YILI | TOPLAM TUTAR (BİN TL) | 2015 TAHMİNİ KÜMÜLATİF TUTAR (BİN TL) | 2016 TUTARI (BİN TL) |
|------------------------------------|------------------|----------------------------------------------------------------------------------------------------------------------------------|-----------------|--------------------------|----------------------|-----------------------|---------------------------------------|----------------------|
| 1 | H201501047P01001 | 1/100 000 ÖLÇEKLİ İSTANBUL REVİZYON ÇEVRE DÜZENİ PLANI ÇALIŞMASI VE BU KAPSAMDA GERÇEKLEŞTİRİLECEK ÖN ANALİZ VE ANALİTİK ETÜDLER | İSTANBUL GENELİ | İMAR HİZMETLERİ YÖNETİMİ | 2015 - 2017 | 30.000 | 5.000 | 15.000 |
| YATIRIMLAR TOPLAMI | | | | | | 30.000 | 5.000 | 15.000 |
| HİZMETLER TOPLAMI | | | | | | 1.900 | 0 | 1.900 |
| YATIRIM VE HİZMETLER GENEL TOPLAMI | | | | | | 31.900 | 5.000 | 16.900 |

ŞEHİR TİYATROLARI MÜDÜRLÜĞÜ

HİZMETLER

| SIRA NO | FAALİYET KODU | FAALİYET ADI | UYGULAMA YERİ | ANA HİZMET ALANI | BAŞLANGIÇ BİTİŞ YILI | TOPLAM TUTAR (BİN TL) | 2015 TAHMİNİ KÜMÜLATİF TUTAR (BİN TL) | 2016 TUTARI (BİN TL) |
|------------------------------------|---------------|-----------------------------------------------------------------------------|-----------------|----------------------------|----------------------|-----------------------|---------------------------------------|----------------------|
| 1 | RH201648003 | YURTDIŞI TURNELERİNİN DÜZENLENMESİ | İSTANBUL GENELİ | KÜLTÜR HİZMETLERİ YÖNETİMİ | ... | 65 | | 65 |
| 2 | RH201648004 | TİYATROLAR KONUSUNDA TANITIM YAPILMASI | İSTANBUL GENELİ | KÜLTÜR HİZMETLERİ YÖNETİMİ | ... | 500 | | 500 |
| 3 | RH201506003 | SAHNE, DEKOR VE KOSTÜM MALZEMELERİ ALIMI | İSTANBUL GENELİ | KÜLTÜR HİZMETLERİ YÖNETİMİ | ... | 2.100 | | 2.100 |
| 4 | RH201648001 | DİĞER TİYATROLARLA İŞBİRLİĞİNİN YAPILMASI | İSTANBUL GENELİ | KÜLTÜR HİZMETLERİ YÖNETİMİ | ... | 190 | | 190 |
| 5 | RH201648002 | YAZ ETKİNLİKLERİ, ÇOCUK ŞENLİĞİ VE GENÇ GÜNLER ETKİNLİKLERİNİN DÜZENLENMESİ | İSTANBUL GENELİ | KÜLTÜR HİZMETLERİ YÖNETİMİ | ... | 140 | | 140 |
| 6 | RH201648005 | TİYATRO OYUNLARININ SAHNELENMESİ | İSTANBUL GENELİ | KÜLTÜR HİZMETLERİ YÖNETİMİ | ... | 17.800 | | 17.800 |
| YATIRIMLAR TOPLAMI | | | | | | 0 | 0 | 0 |
| HİZMETLER TOPLAMI | | | | | | | | 20.795 |
| YATIRIM VE HİZMETLER GENEL TOPLAMI | | | | | | | | 20.795 |

TESİSLER BAKIM VE ONARIM MÜDÜRLÜĞÜ

HİZMETLER

| SIRA NO | FAALİYET KODU | FAALİYET ADI | UYGULAMA YERİ | ANA HİZMET ALANI | BAŞLANGIÇ BİTİŞ YILI | TOPLAM TUTAR (BİN TL) | 2015 TAHMİNİ KÜMÜLATİF TUTAR (BİN TL) | 2016 TUTARI (BİN TL) |
|---------|---------------|---------------------------------------------------------------------|-----------------|------------------|----------------------|-----------------------|---------------------------------------|----------------------|
| 1 | RH201644004 | İBB SORUMLULUĞUNDAKİ BINALARIN HİZMETE HAZIR HALDE TUTULMASI | İSTANBUL GENELİ | GENEL YÖNETİM | ... | | | 25.000 |
| 2 | RH201644010 | BAKIM VE ONARIM İŞLERİ KAPSAMINDA MALZEME TEMİNİ | İSTANBUL GENELİ | GENEL YÖNETİM | ... | | | 10.000 |
| 3 | RH201644012 | BAKIM VE ONARIM HİZMETLERİNİN YÜRÜTÜMÜ İÇİN PERSONEL ÇALIŞTIRILMASI | İSTANBUL GENELİ | GENEL YÖNETİM | ... | | | 11.500 |

TESİSLER BAKIM VE ONARIM MÜDÜRLÜĞÜ

YATIRIMLAR

| SIRA NO | FAALİYET KODU | FAALİYET ADI | UYGULAMA YERİ | ANA HİZMET ALANI | BAŞLANGIÇ BİTİŞ YILI | TOPLAM TUTAR (BİN TL) | 2015 TAHMİNİ KÜMÜLATİF TUTAR (BİN TL) | 2016 TUTARI (BİN TL) |
|------------------------------------|---------------|-----------------------------------------------|-----------------|-----------------------------------|----------------------|-----------------------|---------------------------------------|----------------------|
| 1 | RY201644001 | BELEDİYE HİZMET BINALARI BAKIM VE ONARIMI | İSTANBUL GENELİ | GENEL YÖNETİM | ... | 87.000 | | 87.000 |
| 2 | RY201644002 | TARİHİ YAPILARIN BAKIM,ONARIM VE RESTORASYONU | İSTANBUL GENELİ | KÜLTÜR HİZMETLERİ YÖNETİMİ | ... | 11.800 | | 11.800 |
| 3 | RY201644003 | SPOR SALONLARI BAKIM VE ONARIMI | İSTANBUL GENELİ | SOSYAL DESTEK HİZMETLERİ YÖNETİMİ | ... | 35.000 | | 35.000 |
| 4 | RY201644006 | SOSYAL TESİSLERİN BAKIM VE ONARIMI | İSTANBUL GENELİ | SOSYAL DESTEK HİZMETLERİ YÖNETİMİ | ... | 13.101 | | 13.101 |
| 5 | RY201644008 | İSKELE BINALARININ BAKIM VE ONARIMI | İSTANBUL GENELİ | ULAŞIM HİZMETLERİ YÖNETİMİ | ... | 7.000 | | 7.000 |
| 6 | RY201644005 | İBB İTFAİYE BINALARININ BAKIM VE ONARIMI | İSTANBUL GENELİ | AFET YÖNETİMİ | ... | 11.500 | | 11.500 |
| 7 | RY201644007 | KÜLTÜR MERKEZLERİNİN BAKIM VE ONARIMI | İSTANBUL GENELİ | KÜLTÜR HİZMETLERİ YÖNETİMİ | ... | 15.500 | | 15.500 |
| 8 | RY201644011 | OKUL VE YURT BINALARININ BAKIM VE ONARIMI | İSTANBUL GENELİ | SOSYAL DESTEK HİZMETLERİ YÖNETİMİ | ... | 25.000 | | 25.000 |
| YATIRIMLAR TOPLAMI | | | | | | 205.901 | | |
| HİZMETLER TOPLAMI | | | | | | 46.500 | | |
| YATIRIM VE HİZMETLER GENEL TOPLAMI | | | | | | 252.401 | | |

TOPLU ULAŞIM HİZMETLERİ MÜDÜRLÜĞÜ

HİZMETLER

| SIRA NO | FAALİYET KODU | FAALİYET ADI | UYGULAMA YERİ | ANA HİZMET ALANI | BAŞLANGIÇ BİTİŞ YILI | TOPLAM TUTAR (BİN TL) | 2015 TAHMİNİ KÜMÜLATİF TUTAR (BİN TL) | 2016 TUTARI (BİN TL) |
|------------------------------------|---------------|------------------------------------------------------------------------------------------------------------------------|-----------------|----------------------------|----------------------|-----------------------|---------------------------------------|----------------------|
| 1 | PH201696002 | TOPLU ULAŞIM HİZMETLERİ MÜDÜRLÜĞÜ TARAFINDAN RUHSATLANDIRILAN ARAÇLARIN DENETİM VE YÖNETİM MERKEZİNİN KURULMASI | İSTANBUL GENELİ | ULAŞIM HİZMETLERİ YÖNETİMİ | 2016 - 2016 | 5.000 | - | 5.000 |
| 2 | PH201696005 | YEŞİL ULAŞIM SİSTEMLERİ ALTYAPISININ OLUŞTURULMASI | İSTANBUL GENELİ | ULAŞIM HİZMETLERİ YÖNETİMİ | 2016 - 2016 | 600 | - | 600 |
| 3 | PH201696001 | TOPLU ULAŞIM ANA PLANI | İSTANBUL GENELİ | ULAŞIM HİZMETLERİ YÖNETİMİ | 2016 - 2017 | 6.000 | - | 5.000 |
| 4 | PH201696003 | TOPLU ULAŞIM TALEP YÖNETİMİ VE VERİ AMBARI OLUŞTURULMASI | İSTANBUL GENELİ | ULAŞIM HİZMETLERİ YÖNETİMİ | 2016 - 2017 | 2.000 | - | 1.500 |
| 5 | PH201696004 | TOPLU ULAŞIM HİZMETLERİ MÜDÜRLÜĞÜ TARAFINDAN RUHSATLANDIRILAN ARAÇLARIN ŞOFÖRLERİNE YÖNELİK LİSANSLAMA YAPILMA PROJESİ | İSTANBUL GENELİ | ULAŞIM HİZMETLERİ YÖNETİMİ | 2016 - 2019 | 20.000 | - | 5.000 |
| 6 | PH201596002 | DENİZDE TOPLU TAŞIMA HİZMETİ ALIMI | İSTANBUL GENELİ | ULAŞIM HİZMETLERİ YÖNETİMİ | 2015 - 2017 | 365.000 | 50.000 | 157.500 |
| YATIRIMLAR TOPLAMI | | | | | | 0 | 0 | 0 |
| HİZMETLER TOPLAMI | | | | | | 398.600 | 50.000 | 174.600 |
| YATIRIM VE HİZMETLER GENEL TOPLAMI | | | | | | 398.600 | 50.000 | 174.600 |

TRAFİK MÜDÜRLÜĞÜ

HİZMETLER

| SIRA NO | FAALİYET KODU | FAALİYET ADI | UYGULAMA YERİ | ANA HİZMET ALANI | BAŞLANGIÇ BİTİŞ YILI | TOPLAM TUTAR (BİN TL) | 2015 TAHMİNİ KÜMÜLATİF TUTAR (BİN TL) | 2016 TUTARI (BİN TL) |
|---------|---------------|------------------------------------------------------------------------|-----------------|----------------------------|----------------------|-----------------------|---------------------------------------|----------------------|
| 1 | RH201651007 | MOBİL VE WEB TABANLI TRAFİK BİLGİLENDİRME YAZILIMLARININ GÜNCELLENMESİ | İSTANBUL GENELİ | ULAŞIM HİZMETLERİ YÖNETİMİ | ... | | | 1.000 |
| 2 | RH201651001 | KAPALI DEVRE YAYIN SİSTEMİNİN İŞLETİLMESİ VE BAKIM ONARIMI | İSTANBUL GENELİ | ULAŞIM HİZMETLERİ YÖNETİMİ | ... | | | 2.400 |
| 3 | RH201651002 | İSTANBUL GENELİ DÜŞEY TRAFİK İŞARETLEMELERİNİN BAKIM VE ONARIMI | İSTANBUL GENELİ | ULAŞIM HİZMETLERİ YÖNETİMİ | ... | | | 22.000 |
| 4 | RH201651003 | TÜNEL İŞLETİM VE TRAFİK KONTROL MERKEZİNİN BAKIM ONARIM VE İŞLETİMİ | İSTANBUL GENELİ | ULAŞIM HİZMETLERİ YÖNETİMİ | ... | | | 34.000 |
| 5 | RH201651006 | TRAFİK YOL YARDIM HİZMETİ SUNULMASI | İSTANBUL GENELİ | ULAŞIM HİZMETLERİ YÖNETİMİ | ... | | | 250 |
| 6 | RH201651009 | TRAFİK EĞİTİMİ VE TOPLUM BİLİNÇLENDİRME ÇALIŞMALARI | İSTANBUL GENELİ | ULAŞIM HİZMETLERİ YÖNETİMİ | ... | | | 1.000 |

TRAFİK MÜDÜRLÜĞÜ

YATIRIMLAR

| SIRA NO | FAALİYET KODU | FAALİYET ADI | UYGULAMA YERİ | ANA HİZMET ALANI | BAŞLANGIÇ BİTİŞ YILI | TOPLAM TUTAR (BİN TL) | 2015 TAHMİNİ KÜMÜLATİF TUTAR (BİN TL) | 2016 TUTARI (BİN TL) |
|---------|---------------|---------------------------------------------------------------|-----------------|----------------------------|----------------------|-----------------------|---------------------------------------|----------------------|
| 1 | PY201651001 | TEDES MERKEZİ KURULMASI | KÜÇÜKÇEKMECE | ULAŞIM HİZMETLERİ YÖNETİMİ | 2016 - 2016 | 750 | - | 750 |
| 2 | PY201651002 | PLAKA TANIMA SİSTEMİ KURULMASI | İSTANBUL GENELİ | ULAŞIM HİZMETLERİ YÖNETİMİ | 2016 - 2016 | 250 | - | 250 |
| 3 | PY201651003 | SIKIŞIKLIK ÜCRETLENDİRME SİSTEMİ KURULMASI | İSTANBUL GENELİ | ULAŞIM HİZMETLERİ YÖNETİMİ | 2016 - 2016 | 250 | - | 250 |
| 4 | RY201651004 | İSTANBUL GENELİ SINYALİZASYON SİSTEMİ BAKIM VE ONARIMI | İSTANBUL GENELİ | ULAŞIM HİZMETLERİ YÖNETİMİ | ... | | | 30.002 |
| 5 | RY201651005 | ALT GEÇİT VE TÜNELLERDE ELEKTRO MEKANİK SİSTEMLERİN REVİZYONU | İSTANBUL GENELİ | ULAŞIM HİZMETLERİ YÖNETİMİ | ... | | | 9.000 |

TRAFİK MÜDÜRLÜĞÜ

YATIRIMLAR

| SIRA NO | FAALİYET KODU | FAALİYET ADI | UYGULAMA YERİ | ANA HİZMET ALANI | BAŞLANGIÇ BİTİŞ YILI | TOPLAM TUTAR (BİN TL) | 2015 TAHMİNİ KÜMÜLATİF TUTAR (BİN TL) | 2016 TUTARI (BİN TL) |
|------------------------------------|---------------|----------------------------------------------------------|-----------------|----------------------------|----------------------|-----------------------|---------------------------------------|----------------------|
| 6 | RY201651008 | TRAFİK DENETLEME SİSTEMLERİ İMALATI | İSTANBUL GENELİ | ULAŞIM HİZMETLERİ YÖNETİMİ | ... | | | 10.000 |
| 7 | RY201651010 | YATAY-DÜŞEY TRAFİK İŞARETLEMELERİ İMALATI | İSTANBUL GENELİ | ULAŞIM HİZMETLERİ YÖNETİMİ | ... | | | 15.001 |
| 8 | RY201651011 | İSTANBUL GENELİ SINYALİZASYON SİSTEMİ İMALATI | İSTANBUL GENELİ | ULAŞIM HİZMETLERİ YÖNETİMİ | ... | | | 12.500 |
| 9 | RY201651012 | TRAFİK ÖLÇÜM, GÖZLEM VE BİLGİLENDİRME SİSTEMLERİ İMALATI | İSTANBUL GENELİ | ULAŞIM HİZMETLERİ YÖNETİMİ | ... | | | 18.000 |
| YATIRIMLAR TOPLAMI | | | | | | 1.250 | | 95.753 |
| HİZMETLER TOPLAMI | | | | | | | | 60.650 |
| YATIRIM VE HİZMETLER GENEL TOPLAMI | | | | | | 1.250 | | 156.403 |

ULAŞIM KOORDİNASYON MÜDÜRLÜĞÜ

HİZMETLER

| SIRA NO | FAALİYET KODU | FAALİYET ADI | UYGULAMA YERİ | ANA HİZMET ALANI | BAŞLANGIÇ BİTİŞ YILI | TOPLAM TUTAR (BİN TL) | 2015 TAHMİNİ KÜMÜLATİF TUTAR (BİN TL) | 2016 TUTARI (BİN TL) |
|---------|---------------|---------------------------------------------------------------------------------------|-----------------|----------------------------|----------------------|-----------------------|---------------------------------------|----------------------|
| 1 | PH201653003 | TRAFİK YÖNETİMİ PROJELERİ GELİŞTİRİLMESİNE YÖNELİK TEKNİK STANDARTLARIN OLUŞTURULMASI | İSTANBUL GENELİ | ULAŞIM HİZMETLERİ YÖNETİMİ | 2016 - 2017 | 364 | - | 177 |
| 2 | PH201653001 | X-CITY (AB İŞBİRLİĞİ İLE BİSİKLET KULLANIMININ YAYGINLAŞTIRILMASI) PROJESİ | İSTANBUL GENELİ | ULAŞIM HİZMETLERİ YÖNETİMİ | 2016 - 2018 | 188 | - | 55 |
| 3 | RH201653002 | TRAFİK SİRKÜLASYONU PROJELENDİRİLMESİ | İSTANBUL GENELİ | ULAŞIM HİZMETLERİ YÖNETİMİ | ... | | | 6.000 |
| 4 | RH201653003 | ULAŞIM BİLGİ SİSTEMİNİN GÜNCELLENMESİ | İSTANBUL GENELİ | ULAŞIM HİZMETLERİ YÖNETİMİ | ... | | | 6.000 |
| 5 | RH201653006 | TOPLU TAŞIMA ÖNCELİKLİ (TERCİHLİ YOL) PROJELENDİRİLMESİ | İSTANBUL GENELİ | ULAŞIM HİZMETLERİ YÖNETİMİ | ... | | | 100 |

ULAŞIM KOORDİNASYON MÜDÜRLÜĞÜ

YATIRIMLAR

| SIRA NO | FAALİYET KODU | FAALİYET ADI | UYGULAMA YERİ | ANA HİZMET ALANI | BAŞLANGIÇ BİTİŞ YILI | TOPLAM TUTAR (BİN TL) | 2015 TAHMİNİ KÜMÜLATİF TUTAR (BİN TL) | 2016 TUTARI (BİN TL) |
|-------------------------------------------|------------------|----------------------------------------------------------------------------------------------------------|-----------------|----------------------------|----------------------|-----------------------|---------------------------------------|----------------------|
| 1 | Y201501053012002 | METRO VE METROBÜS İSTASYONLARINA YAYA ERİŞİMİNİN ENGELLİLERE UYGUN HALE GETİRİLMESİNİN PROJELENDİRİLMESİ | İSTANBUL GENELİ | ULAŞIM HİZMETLERİ YÖNETİMİ | 2015 - 2019 | 1.697 | 100 | 500 |
| 2 | RY201653004 | BİSİKLET YOLLARI PROJELENDİRİLMESİ | İSTANBUL GENELİ | ULAŞIM HİZMETLERİ YÖNETİMİ | ... | | | 500 |
| 3 | RY201653005 | MEYDAN, CADDE DÜZENLEME VE YAYALAŞTIRMA PROJELERİNİN HAZIRLANMASI | İSTANBUL GENELİ | GENEL YÖNETİM | ... | | | 1.000 |
| 4 | RY201653001 | ULAŞIMA YÖNELİK PLAN TADİLATI VE KAMULAŞTIRMA İŞİ | İSTANBUL GENELİ | ULAŞIM HİZMETLERİ YÖNETİMİ | ... | | | 345 |
| YATIRIMLAR TOPLAMI | | | | | | 1.697 | 100 | 2.345 |
| HİZMETLER TOPLAMI | | | | | | 552 | | 12.332 |
| YATIRIM VE HİZMETLER GENEL TOPLAMI | | | | | | 2.249 | 100 | 14.677 |

ULAŞIM PLANLAMA MÜDÜRLÜĞÜ

HİZMETLER

| SIRA NO | FAALİYET KODU | FAALİYET ADI | UYGULAMA YERİ | ANA HİZMET ALANI | BAŞLANGIÇ BİTİŞ YILI | TOPLAM TUTAR (BİN TL) | 2015 TAHMİNİ KÜMÜLATİF TUTAR (BİN TL) | 2016 TUTARI (BİN TL) |
|---------|---------------|-------------------------------------------------------------------------------------------------|-----------------|----------------------------|----------------------|-----------------------|---------------------------------------|----------------------|
| 1 | RH201669001 | İSTANBUL GENELİNDE KARAYOLU AĞININ GELİŞTİRİLMESİ VE FONKSİYONEL ERİŞİLEBİLİRLİĞİN ARTTIRILMASI | İSTANBUL GENELİ | ULAŞIM HİZMETLERİ YÖNETİMİ | ... | | | 900 |

ULAŞIM PLANLAMA MÜDÜRLÜĞÜ

YATIRIMLAR

| SIRA NO | FAALİYET KODU | FAALİYET ADI | UYGULAMA YERİ | ANA HİZMET ALANI | BAŞLANGIÇ BİTİŞ YILI | TOPLAM TUTAR (BİN TL) | 2015 TAHMİNİ KÜMÜLATİF TUTAR (BİN TL) | 2016 TUTARI (BİN TL) |
|------------------------------------|------------------|--------------------------------------------------------------------------|-----------------|----------------------------|----------------------|-----------------------|---------------------------------------|----------------------|
| 1 | Y201501067U19001 | AKTARMA ALANLARI YER SEÇİMİ VE PROJELENDİRİLMESİ | İSTANBUL GENELİ | ULAŞIM HİZMETLERİ YÖNETİMİ | 2015 - 2018 | 2.500 | 800 | 700 |
| 2 | Y201401069U10001 | İSTANBUL ULAŞIM ANA PLANI MODEL KALİBRASYONU VE GÜNCELLEMESİ | İSTANBUL GENELİ | ULAŞIM HİZMETLERİ YÖNETİMİ | 2014 - 2018 | 5.350 | 1.650 | 700 |
| 3 | Y201401069U10003 | İSTANBUL GENELİ ŞEHİR LOJİSTİĞİ VE LOJİSTİK EYLEM PLANI ÇALIŞMASI | İSTANBUL GENELİ | ULAŞIM HİZMETLERİ YÖNETİMİ | 2014 - 2017 | 11.552 | 2.190 | 6.462 |
| 4 | PY201669001 | YOL ÜSTÜ OTOYOL HİZMETLERİNİN YÖNETİM VE İŞLETME PLANININ HAZIRLANMASI | İSTANBUL GENELİ | ULAŞIM HİZMETLERİ YÖNETİMİ | 2016 - 2018 | 3.000 | - | 1.000 |
| 5 | RY201669002 | RAYLI SİSTEM HATLARI ETÜD VE UYGULAMA PROJELERİ HAZIRLANMASI | İSTANBUL GENELİ | ULAŞIM HİZMETLERİ YÖNETİMİ | ... | | | 5.000 |
| 6 | RY201669003 | YOL, KAVŞAK VE TÜNELLERİN ÖN VE UYGULAMA PROJELERİNİN HAZIRLANMASI | İSTANBUL GENELİ | ULAŞIM HİZMETLERİ YÖNETİMİ | ... | | | 8.000 |
| 7 | RY201669004 | ULAŞIMA YÖNELİK PLAN TADİLATI VE KAMULAŞTIRMA TEKLİFLERİNİN HAZIRLANMASI | İSTANBUL GENELİ | ULAŞIM HİZMETLERİ YÖNETİMİ | ... | | | 1.000 |
| YATIRIMLAR TOPLAMI | | | | | | 22.402 | 4.640 | 22.862 |
| HİZMETLER TOPLAMI | | | | | | | | 900 |
| YATIRIM VE HİZMETLER GENEL TOPLAMI | | | | | | 22.402 | 4.640 | 23.762 |

ÜSTYAPI PROJELER MÜDÜRLÜĞÜ

HİZMETLER

| SIRA NO | FAALİYET KODU | FAALİYET ADI | UYGULAMA YERİ | ANA HİZMET ALANI | BAŞLANGIÇ BİTİŞ YILI | TOPLAM TUTAR (BİN TL) | 2015 TAHMİNİ KÜMÜLATİF TUTAR (BİN TL) | 2016 TUTARI (BİN TL) |
|---------|---------------|---------------------------------------------------------------------|-----------------|------------------|----------------------|-----------------------|---------------------------------------|----------------------|
| 1 | RH201655002 | DANIŞMANLIK, MÜŞAVİRLİK, KONTROLÖRLÜK VE FİZİBLİTE HİZMETLERİ ALIMI | İSTANBUL GENELİ | GENEL YÖNETİM | ... | | | 4.000 |

YATIRIMLAR

| SIRA NO | FAALİYET KODU | FAALİYET ADI | UYGULAMA YERİ | ANA HİZMET ALANI | BAŞLANGIÇ BİTİŞ YILI | TOPLAM TUTAR (BİN TL) | 2015 TAHMİNİ KÜMÜLATİF TUTAR (BİN TL) | 2016 TUTARI (BİN TL) |
|------------------------------------|---------------|-----------------------------------|-----------------|------------------|----------------------|-----------------------|---------------------------------------|----------------------|
| 1 | RY201655001 | ÜSTYAPI PROJELERİNİN HAZIRLANMASI | İSTANBUL GENELİ | GENEL YÖNETİM | ... | | | 63.550 |
| YATIRIMLAR TOPLAMI | | | | | | | | 63.550 |
| HİZMETLER TOPLAMI | | | | | | | | 4.000 |
| YATIRIM VE HİZMETLER GENEL TOPLAMI | | | | | | | | 67.550 |

VETERİNER HİZMETLERİ MÜDÜRLÜĞÜ

HİZMETLER

| SIRA NO | FAALİYET KODU | FAALİYET ADI | UYGULAMA YERİ | ANA HİZMET ALANI | BAŞLANGIÇ BİTİŞ YILI | TOPLAM TUTAR (BİN TL) | 2015 TAHMİNİ KÜMÜLATİF TUTAR (BİN TL) | 2016 TUTARI (BİN TL) |
|------------------------------------|---------------|--------------------------------------|-----------------|----------------------------|----------------------|-----------------------|---------------------------------------|----------------------|
| 1 | RH201654001 | SAHİPSİZ HAYVANLARIN REHABİLİTASYONU | İSTANBUL GENELİ | SAĞLIK HİZMETLERİ YÖNETİMİ | ... | | | 25.000 |
| YATIRIMLAR TOPLAMI | | | | | | 0 | 0 | 0 |
| HİZMETLER TOPLAMI | | | | | | | | 25.000 |
| YATIRIM VE HİZMETLER GENEL TOPLAMI | | | | | | | | 25.000 |

YAPI İŞLERİ MÜDÜRLÜĞÜ

HİZMETLER

| SIRA NO | FAALİYET KODU | FAALİYET ADI | UYGULAMA YERİ | ANA HİZMET ALANI | BAŞLANGIÇ BİTİŞ YILI | TOPLAM TUTAR (BİN TL) | 2015 TAHMİNİ KÜMÜLATİF TUTAR (BİN TL) | 2016 TUTARI (BİN TL) |
|---------|---------------|----------------------------------------------------|-----------------|--------------------------|----------------------|-----------------------|---------------------------------------|----------------------|
| 1 | RH201656011 | DANIŞMANLIK, MÜŞAVİRLİK VE KONTROLÖRLÜK HİZMETLERİ | İSTANBUL GENELİ | İMAR HİZMETLERİ YÖNETİMİ | ... | | | 10.000 |

YATIRIMLAR

| SIRA NO | FAALİYET KODU | FAALİYET ADI | UYGULAMA YERİ | ANA HİZMET ALANI | BAŞLANGIÇ BİTİŞ YILI | TOPLAM TUTAR (BİN TL) | 2015 TAHMİNİ KÜMÜLATİF TUTAR (BİN TL) | 2016 TUTARI (BİN TL) |
|---------|---------------|-----------------------------------------------------------------------------|---------------|-----------------------------------|----------------------|-----------------------|---------------------------------------|----------------------|
| 1 | PY201656033 | BEŞİKTAŞ YILDIZ PARKI BELTÜR KİŞ BAĞÇELERİNİN YENİLENMESİ İNŞAATI | BEŞİKTAŞ | ÇEVRE YÖNETİMİ | 2016 - 2016 | 200 | - | 200 |
| 2 | PY201656039 | BEŞİKTAŞ ORTAKÖY MEYDANI VE ÇEVRESİ DÜZENLEME İNŞAATI | BEŞİKTAŞ | İMAR HİZMETLERİ YÖNETİMİ | 2016 - 2016 | 600 | - | 600 |
| 3 | PY201656042 | FATİH KEÇECİ KARABAŞ MAHALLESİ KADIN VE AİLE SAĞLIĞI KORUMA MERKEZİ İNŞAATI | FATİH | SAĞLIK HİZMETLERİ YÖNETİMİ | 2016 - 2016 | 500 | - | 500 |
| 4 | PY201656043 | FATİH ZEPREK MAHALLESİ BELEDİYE HİZMET BİNALARINI İNŞAATI | FATİH | GENEL YÖNETİM | 2016 - 2016 | 500 | - | 500 |
| 5 | PY201656044 | SARIYER MERKEZ MAHALLESİ BALIKÇILAR ÇARŞISI İNŞAATI | SARIYER | KENT VE TOPLUM DÜZENİ YÖNETİMİ | 2016 - 2016 | 500 | - | 500 |
| 6 | PY201656045 | ŞİLE TIP KÖY EVLERİ İNŞAATI | ŞİLE | KÜLTÜR HİZMETLERİ YÖNETİMİ | 2016 - 2016 | 500 | - | 500 |
| 7 | PY201656046 | KAĞITHANE CEMAL KAMACI SPOR KOMPLEKSİ YANI KREŞ İNŞAATI | KAĞITHANE | SOSYAL DESTEK HİZMETLERİ YÖNETİMİ | 2016 - 2016 | 600 | - | 600 |
| 8 | PY201656049 | BEYOĞLU KILIÇALI PAŞA MAHALLESİ SOSYAL TESİS İNŞAATI | BEYOĞLU | SOSYAL DESTEK HİZMETLERİ YÖNETİMİ | 2016 - 2016 | 600 | - | 600 |
| 9 | PY201656142 | FATİH HIRKA-I ŞERİF MAHALLESİ GENÇLİK MERKEZİ İNŞAATI | FATİH | SOSYAL DESTEK HİZMETLERİ YÖNETİMİ | 2016 - 2016 | 700 | - | 700 |

YAPI İŞLERİ MÜDÜRLÜĞÜ

YATIRIMLAR (DEVAMI)

| SIRA NO | FAALİYET KODU | FAALİYET ADI | UYGULAMA YERİ | ANA HİZMET ALANI | BAŞLANGIÇ BİTİŞ YILI | TOPLAM TUTAR (BİN TL) | 2015 TAHMİNİ KÜMÜLATİF TUTAR (BİN TL) | 2016 TUTARI (BİN TL) |
|---------|---------------|---------------------------------------------------------------------------------------------------|---------------|-----------------------------------|----------------------|-----------------------|---------------------------------------|----------------------|
| 10 | PY201656141 | SARIYER KISIRKAYA SAHİPSİZ HAYVAN GEÇİCİ BAKIMEVİ VE BAĞÇELİ YAŞAM ALANI DESTEK ÜNİTELERİ İNŞAATI | SARIYER | SAĞLIK HİZMETLERİ YÖNETİMİ | 2016 - 2016 | 750 | - | 750 |
| 11 | PY201656137 | FATİH İSKENDERPAŞA MAHALLESİ GENÇLİK MERKEZİ İNŞAATI | FATİH | SOSYAL DESTEK HİZMETLERİ YÖNETİMİ | 2016 - 2016 | 1.000 | - | 1.000 |
| 12 | PY201656136 | BAYRAMPAŞA HALI MUHTELİF HİZMET BİNALARINI İNŞAATI | BAYRAMPAŞA | KENT VE TOPLUM DÜZENİ YÖNETİMİ | 2016 - 2016 | 1.000 | - | 1.000 |
| 13 | PY201656135 | BAYRAMPAŞA ALTINTEPSİ MAHALLESİ İTFAİYE BİNASI İNŞAATI | BAYRAMPAŞA | AFET YÖNETİMİ | 2016 - 2016 | 1.000 | - | 1.000 |
| 14 | PY201656134 | BAĞCILAR TRAFİK EĞİTİM PİSTİ VE PARK DÜZENLEME İNŞAATI | BAĞCILAR | ÇEVRE YÖNETİMİ | 2016 - 2016 | 1.000 | - | 1.000 |
| 15 | PY201656133 | BEYLİKDÜZÜ KAFETERYA VE MEYDAN DÜZENLEME İNŞAATI | BEYLİKDÜZÜ | İMAR HİZMETLERİ YÖNETİMİ | 2016 - 2016 | 1.200 | - | 1.200 |
| 16 | PY201656144 | ŞİLE ÇAVUŞ MAHALLESİ PEYZAJ VE AÇIK OTOPARK DÜZENLEME İNŞAATI | ŞİLE | ULAŞIM HİZMETLERİ YÖNETİMİ | 2016 - 2016 | 1.200 | - | 1.200 |
| 17 | PY201656132 | KADIKÖY HASANPAŞA MAHALLESİ GENÇLİK MERKEZİ İNŞAATI | KADIKÖY | SOSYAL DESTEK HİZMETLERİ YÖNETİMİ | 2016 - 2016 | 2.000 | - | 2.000 |
| 18 | PY201656067 | BAŞAKŞEHİR KATI ATIK MERKEZİ İNŞAATI | BAŞAKŞEHİR | ÇEVRE YÖNETİMİ | 2016 - 2016 | 2.000 | - | 2.000 |
| 19 | PY201656079 | KAĞITHANE, İMREN VE DALYAN SOKAK ARASI ZEMİN ALTI OTOPARK İNŞAATI | KAĞITHANE | ULAŞIM HİZMETLERİ YÖNETİMİ | 2016 - 2016 | 3.000 | - | 3.000 |
| 20 | PY201656080 | ZEYTİNBURNU 58 BULVARI CADDESİ 7.ÜBÜYDE HANIM CADDESİ KESİŞİMİ MEYDAN ZEMİNALTI OTOPARK İNŞAATI | ZEYTİNBURNU | ULAŞIM HİZMETLERİ YÖNETİMİ | 2016 - 2016 | 3.000 | - | 3.000 |
| 21 | PY201656149 | HALIÇ GEZİNTİ YOLU İNŞAATI | EYÜP | ÇEVRE YÖNETİMİ | 2016 - 2016 | 4.000 | - | 4.000 |
| 22 | PY201656035 | BAYRAMPAŞA SAĞMALLICILAR TEAŞ LOJMAN BİNASI İNŞAATI | BAYRAMPAŞA | SOSYAL DESTEK HİZMETLERİ YÖNETİMİ | 2016 - 2017 | 1.200 | - | 400 |
| 23 | PY201656038 | İSTANBUL BÜYÜKŞEHİR BELEDİYESİ TASAVVUF MÜZESİ İNŞAATI | FATİH | KÜLTÜR HİZMETLERİ YÖNETİMİ | 2016 - 2017 | 2.000 | - | 500 |

YAPI İŞLERİ MÜDÜRLÜĞÜ

YATIRIMLAR (DEVAMI)

| SIRA NO | FAALİYET KODU | FAALİYET ADI | UYGULAMA YERİ | ANA HİZMET ALANI | BAŞLANGIÇ BİTİŞ YILI | TOPLAM TUTAR (BİN TL) | 2015 TAHMİNİ KÜMÜLATİF TUTAR (BİN TL) | 2016 TUTARI (BİN TL) |
|---------|---------------|------------------------------------------------------------------------------------------------------|-----------------|-----------------------------------|----------------------|-----------------------|---------------------------------------|----------------------|
| 24 | PY201656040 | KARAKÖY MERZİFONLU KARA MUSTAFA PAŞA MESCİDİ RESTORASYON İNŞAATI | BEYOĞLU | KÜLTÜR HİZMETLERİ YÖNETİMİ | 2016 - 2017 | 2.000 | - | 500 |
| 25 | PY201656041 | FATİH TOPKAPI YALI KÜŞKÜ RESTORASYON İNŞAATI | FATİH | KÜLTÜR HİZMETLERİ YÖNETİMİ | 2016 - 2017 | 2.000 | - | 500 |
| 26 | PY201656106 | ARNAVUTKÖY BİLİM MERKEZİ İNŞAATI | ARNAVUTKÖY | SOSYAL DESTEK HİZMETLERİ YÖNETİMİ | 2016 - 2017 | 23.000 | - | 12.000 |
| 27 | PY201656138 | BÜYÜKÇEKMECE TÜYAP METROBÜS DURAĞI YANI ZEMİNALTI OTOPARK İNŞAATI | BÜYÜKÇEKMECE | ULAŞIM HİZMETLERİ YÖNETİMİ | 2016 - 2017 | 5.000 | - | 1.000 |
| 28 | PY201656108 | KÜÇÜKÇEKMECE HALKALI MEYDANI DÜZENLEME İNŞAATI | KÜÇÜKÇEKMECE | İMAR HİZMETLERİ YÖNETİMİ | 2016 - 2017 | 8.000 | - | 5.000 |
| 29 | PY201656110 | ZETTİNBURNU, 80. YIL CUMHURİYET PARKI ZEMİNALTI OTOPARK İNŞAATI | ZETTİNBURNU | ULAŞIM HİZMETLERİ YÖNETİMİ | 2016 - 2017 | 7.000 | - | 5.000 |
| 30 | PY201656111 | BAĞCILAR HÜRRIYET MAHALLESİ FİNDİK SOKAK İLE YILDIRIM BEYAZIT CADESİ ARASI ZEMİNALTI OTOPARK İNŞAATI | BAĞCILAR | ULAŞIM HİZMETLERİ YÖNETİMİ | 2016 - 2017 | 6.500 | - | 4.500 |
| 31 | PY201656057 | ÜMRANİYE, NECİP FAZİL MAHALLESİ 105 PARSEL ZEMİNALTI KATLI OTOPARK İNŞAATI | ÜMRANİYE | ULAŞIM HİZMETLERİ YÖNETİMİ | 2016 - 2017 | 13.000 | - | 9.000 |
| 32 | PY201656112 | BAĞCILAR GÖZTEPE MAHALLESİ UFUK SOKAK ZEMİNALTI OTOPARK İNŞAATI | BAĞCILAR | ULAŞIM HİZMETLERİ YÖNETİMİ | 2016 - 2017 | 6.500 | - | 4.500 |
| 33 | PY201656131 | FATİH REŞAT NURİ TİYATROSU BAKIM ONARIMI | FATİH | KÜLTÜR HİZMETLERİ YÖNETİMİ | 2016 - 2017 | 2.500 | - | 1.500 |
| 34 | PY201656114 | BAĞCILAR YENİMAHALLE MAHALLESİ PARK VE ZEMİNALTI OTOPARK İNŞAATI | BAĞCILAR | ULAŞIM HİZMETLERİ YÖNETİMİ | 2016 - 2017 | 5.000 | - | 4.000 |
| 35 | PY201656062 | PENDİK KEMAL KALKUZ PARKI ZEMİN ALTI OTOPARK İNŞAATI | PENDİK | ULAŞIM HİZMETLERİ YÖNETİMİ | 2016 - 2017 | 15.000 | - | 8.000 |
| 36 | PY201656130 | YENİKAPI İTKİNLİK ALANI DÜZENLEME İNŞAATI | FATİH | KÜLTÜR HİZMETLERİ YÖNETİMİ | 2016 - 2017 | 9.000 | - | 2.000 |
| 37 | PY201656127 | İSTANBUL GENELİ RAYLI SİSTEM İSTASYON ÇIKIŞLARI DÜZENLEME İNŞAATI | İSTANBUL GENELİ | ULAŞIM HİZMETLERİ YÖNETİMİ | 2016 - 2017 | 10.000 | - | 2.000 |

YAPI İŞLERİ MÜDÜRLÜĞÜ

YATIRIMLAR (DEVAMI)

| SIRA NO | FAALİYET KODU | FAALİYET ADI | UYGULAMA YERİ | ANA HİZMET ALANI | BAŞLANGIÇ BİTİŞ YILI | TOPLAM TUTAR (BİN TL) | 2015 TAHMİNİ KÜMÜLATİF TUTAR (BİN TL) | 2016 TUTARI (BİN TL) |
|---------|---------------|-------------------------------------------------------------------------------|---------------|-----------------------------------|----------------------|-----------------------|---------------------------------------|----------------------|
| 38 | PY201656116 | BAŞAKŞEHİR KAYABAŞI MAHALLESİ ENGELLİ REHABİLİTASYON MERKEZİ İNŞAATI | BAŞAKŞEHİR | SOSYAL DESTEK HİZMETLERİ YÖNETİMİ | 2016 - 2017 | 8.000 | - | 4.000 |
| 39 | PY201656117 | BEŞİKTAŞ DİKLİTAŞ MAHALLESİ GENÇLİK MERKEZİ VE ZEMİNALTI OTOPARK İNŞAATI | BEŞİKTAŞ | SOSYAL DESTEK HİZMETLERİ YÖNETİMİ | 2016 - 2017 | 6.000 | - | 4.000 |
| 40 | PY201656119 | FATİH BALAT MAHALLESİ ZEMİNALTI OTOPARK VE GENÇLİK MERKEZİ İNŞAATI | FATİH | SOSYAL DESTEK HİZMETLERİ YÖNETİMİ | 2016 - 2017 | 5.000 | - | 4.000 |
| 41 | PY201656120 | PENDİK FEVZİ ÇAKMAK MAHALLESİ GENÇLİK MERKEZİ İNŞAATI | PENDİK | SOSYAL DESTEK HİZMETLERİ YÖNETİMİ | 2016 - 2017 | 5.000 | - | 4.000 |
| 42 | PY201656124 | AVCILAR SOSYAL TESİS BİNASI ÇEVRESİ DÜZENLEME İNŞAATI | AVCILAR | İMAR HİZMETLERİ YÖNETİMİ | 2016 - 2017 | 3.500 | - | 2.000 |
| 43 | PY201656122 | SANCAKTEPE PAŞAKÖY KURBAN KESİM YERİ İNŞAATI | SANCAKTEPE | SAĞLIK HİZMETLERİ YÖNETİMİ | 2016 - 2017 | 8.500 | - | 3.500 |
| 44 | PY201656069 | BAKIRKÖY ATAĞÖY METRO DURAĞI ÇIKIŞI (1091 ADA YANI) ZEMİNALTI OTOPARK İNŞAATI | BAKIRKÖY | ULAŞIM HİZMETLERİ YÖNETİMİ | 2016 - 2017 | 5.000 | - | 3.500 |
| 45 | PY201656070 | BAYRAMPAŞA ALTINTEPSİ ORDU CADDESİ İLE MEKTEP SOKAK ZEMİNALTI OTOPARK İNŞAATI | BAYRAMPAŞA | ULAŞIM HİZMETLERİ YÖNETİMİ | 2016 - 2017 | 4.500 | - | 3.500 |
| 46 | PY201656072 | KÜÇÜKÇEKMECE HALKALI PARKI REKREASYON İNŞAATI | KÜÇÜKÇEKMECE | ÇEVRE YÖNETİMİ | 2016 - 2017 | 5.000 | - | 3.500 |
| 47 | PY201656073 | BAYRAMPAŞA KARTALTEPE MAHALLESİ CAMİ, MEYDAN VE ZEMİNALTI OTOPARK İNŞAATI | BAYRAMPAŞA | ULAŞIM HİZMETLERİ YÖNETİMİ | 2016 - 2017 | 10.000 | - | 3.000 |
| 48 | PY201656074 | BEYKOZ JENERATÖR BİNASI RESTORASYON İNŞAATI | BEYKOZ | KÜLTÜR HİZMETLERİ YÖNETİMİ | 2016 - 2017 | 8.000 | - | 3.000 |
| 49 | PY201656077 | BAĞCILAR BELEDİYESİ YÜZME HAVUZU YANI ZEMİNALTI OTOPARK İNŞAATI | BAĞCILAR | ULAŞIM HİZMETLERİ YÖNETİMİ | 2016 - 2017 | 5.000 | - | 3.000 |
| 50 | PY201656078 | BAĞCILAR ÇOLAKOĞLU SOKAK ZEMİNALTI OTOPARK İNŞAATI | BAĞCILAR | ULAŞIM HİZMETLERİ YÖNETİMİ | 2016 - 2017 | 4.000 | - | 3.000 |
| 51 | PY201656081 | ESENLER MARMARA CADDESİ ZEMİNALTI OTOPARK İNŞAATI | ESENLER | ULAŞIM HİZMETLERİ YÖNETİMİ | 2016 - 2017 | 3.500 | - | 2.500 |

YAPI İŞLERİ MÜDÜRLÜĞÜ

YATIRIMLAR (DEVAMI)

| SIRA NO | FAALİYET KODU | FAALİYET ADI | UYGULAMA YERİ | ANA HİZMET ALANI | BAŞLANGIÇ BİTİŞ YILI | TOPLAM TUTAR (BİN TL) | 2015 TAHMİNİ KÜMÜLATİF TUTAR (BİN TL) | 2016 TUTARI (BİN TL) |
|---------|------------------|---------------------------------------------------------------------------------|-----------------|-----------------------------------|----------------------|-----------------------|---------------------------------------|----------------------|
| 52 | PY201656082 | PENDİK HASEKİ EĞİTİM MERKEZİ İNŞAATI | PENDİK | SOSYAL DESTEK HİZMETLERİ YÖNETİMİ | 2016 - 2017 | 4.500 | - | 2.500 |
| 53 | PY201656083 | ÇEKMEKÖY MUHSİN YAZICIOĞLU MESİRE ALANI DÜZENLEME İNŞAATI | ÇEKMEKÖY | ÇEVRE YÖNETİMİ | 2016 - 2017 | 3.500 | - | 2.500 |
| 54 | PY201656086 | BAYRAMPAŞA BELEDİYESİ YANI (473 ADA 46, 13 PARSELLER) ZEMİNALTI OTOPARK İNŞAATI | BAYRAMPAŞA | ULAŞIM HİZMETLERİ YÖNETİMİ | 2016 - 2017 | 12.000 | - | 7.000 |
| 55 | PY201656088 | GAZİOSMANPAŞA POLİGON KÜLTÜR MERKEZİ İNŞAATI | GAZİOSMANPAŞA | KÜLTÜR HİZMETLERİ YÖNETİMİ | 2016 - 2017 | 7.000 | - | 5.000 |
| 56 | PY201656089 | BAĞCILAR PTT BİNASI YANI ZEMİNALTI OTOPARK İNŞAATI | BAĞCILAR | ULAŞIM HİZMETLERİ YÖNETİMİ | 2016 - 2017 | 7.500 | - | 5.000 |
| 57 | PY201656090 | PENDİK ÇINARDERE SPOR TESİSİ İNŞAATI | PENDİK | SOSYAL DESTEK HİZMETLERİ YÖNETİMİ | 2016 - 2017 | 7.000 | - | 5.000 |
| 58 | PY201656096 | BAHÇELİEVLER, ŞİRİNEVLER ŞEHİT EKREM BULUT PARKI ZEMİN ALTI OTOPARK İNŞAATI | BAHÇELİEVLER | ULAŞIM HİZMETLERİ YÖNETİMİ | 2016 - 2017 | 10.000 | - | 6.000 |
| 59 | PY201656098 | KAĞITHANE HAMİDİYE MAHALLESİ ZEMİNALTI OTOPARK VE ÜZERİ PARK DÜZENLEME İNŞAATI | KAĞITHANE | ULAŞIM HİZMETLERİ YÖNETİMİ | 2016 - 2017 | 9.000 | - | 6.000 |
| 60 | PY201656099 | ÜSKÜDAR AZİZ MAHMUD HÜDA-I VAKFI GENÇLİK MERKEZİ İNŞAATI | ÜSKÜDAR | SOSYAL DESTEK HİZMETLERİ YÖNETİMİ | 2016 - 2017 | 9.000 | - | 6.000 |
| 61 | PY201656102 | BAHÇELİEVLER ZAFER MAHALLESİ EĞİTİM TESİSİ VE ZEMİNALTI OTOPARK İNŞAATI | BAHÇELİEVLER | SOSYAL DESTEK HİZMETLERİ YÖNETİMİ | 2016 - 2017 | 8.000 | - | 6.000 |
| 62 | PY201656103 | BEYOĞLU ÖRNEKTEPE MAHALLESİ GENÇLİK MERKEZİ VE ZEMİNALTI OTOPARK İNŞAATI | BEYOĞLU | SOSYAL DESTEK HİZMETLERİ YÖNETİMİ | 2016 - 2017 | 10.000 | - | 8.000 |
| 63 | PY201656147 | ZABİTA HİZMET BİNALARINI YAPIM İNŞAATI | İSTANBUL GENELİ | KENT VE TOPLUM DÜZENİ YÖNETİMİ | 2016 - 2017 | 10.000 | - | 5.000 |
| 64 | Y201501054H50003 | SULTANGAZI ZEMİN ALTI KATLI OTOPARK VE BELEDİYE HİZMET BİRİMLERİ YAPIMI | SULTANGAZI | GENEL YÖNETİM | 2015 - 2017 | 19.000 | 3.000 | 13.000 |
| 65 | Y201501054Ç02002 | PENDİK ŞEHİR PARKI DÜZENLEME İNŞAATI | PENDİK | ÇEVRE YÖNETİMİ | 2015 - 2016 | 20.000 | 10.000 | 10.000 |

YAPI İŞLERİ MÜDÜRLÜĞÜ

YATIRIMLAR (DEVAMI)

| SIRA NO | FAALİYET KODU | FAALİYET ADI | UYGULAMA YERİ | ANA HİZMET ALANI | BAŞLANGIÇ BİTİŞ YILI | TOPLAM TUTAR (BİN TL) | 2015 TAHMİNİ KÜMÜLATİF TUTAR (BİN TL) | 2016 TUTARI (BİN TL) |
|---------|------------------|---------------------------------------------------------------------------------|---------------|-----------------------------------|----------------------|-----------------------|---------------------------------------|----------------------|
| 66 | Y201501056S71003 | BAHÇELİEVLER YÜZME HAYUZU İNŞAATI | BAHÇELİEVLER | SOSYAL DESTEK HİZMETLERİ YÖNETİMİ | 2015 - 2016 | 12.758 | 9.258 | 3.500 |
| 67 | Y201501056S19001 | KADIKÖY GENÇLİK MERKEZİ İNŞAATI | KADIKÖY | SOSYAL DESTEK HİZMETLERİ YÖNETİMİ | 2015 - 2016 | 9.400 | 5.400 | 4.000 |
| 68 | Y201501056K20004 | DAVUTPAŞA MEDRESESİ TAMAMLAMA İNŞAATI | ESENLER | KÜLTÜR HİZMETLERİ YÖNETİMİ | 2015 - 2016 | 4.000 | 1.000 | 3.000 |
| 69 | Y201501056S71009 | SULTANGAZI CEBECİ SPOR TESİSİ VE GENÇLİK MERKEZİ PROJESİ | SULTANGAZI | SOSYAL DESTEK HİZMETLERİ YÖNETİMİ | 2015 - 2016 | 8.000 | 2.000 | 6.000 |
| 70 | Y201501056S71011 | ŞİLE DOLGU ALANI (SPOR PARKI) DÜZENLEME PROJESİ | ŞİLE | SOSYAL DESTEK HİZMETLERİ YÖNETİMİ | 2015 - 2016 | 13.000 | 3.000 | 10.000 |
| 71 | Y201401056K20004 | KADIKÖY GAZHANE BİNASI RESTORASYON İNŞAATI | KADIKÖY | KÜLTÜR HİZMETLERİ YÖNETİMİ | 2014 - 2016 | 44.000 | 19.000 | 25.000 |
| 72 | Y201501056U13002 | BEYOĞLU KABATAŞ İSKELELERİ VE MEYDAN DÜZENLEME PROJELERİ | BEYOĞLU | İMAR HİZMETLERİ YÖNETİMİ | 2015 - 2017 | 70.000 | - | 20.000 |
| 73 | Y201501056P01008 | SARIYER HACI OSMAN KORUSU DÜZENLEME PROJESİ | SARIYER | ÇEVRE YÖNETİMİ | 2015 - 2017 | 35.000 | - | 15.000 |
| 74 | Y201501056Ç01001 | SULTANGAZI KIRK ÇEŞMELER MEVKİ EYÜP ALİBEYKÖY DERESİ ÇEVRESİ KENT PARKI PROJESİ | SULTANGAZI | ÇEVRE YÖNETİMİ | 2015 - 2017 | 35.000 | - | 20.000 |
| 75 | PY201656009 | İBB ATIK YAKMA VE ENERJİ TESİSİ İNŞAATI | EYÜP | ÇEVRE YÖNETİMİ | 2016 - 2018 | 960.000 | - | 150.000 |
| 76 | PY201656028 | MALTEPE ŞEHİR PARKI YANI MARINA VE SU SPORLARI MERKEZİ İNŞAATI | MALTEPE | ULAŞIM HİZMETLERİ YÖNETİMİ | 2016 - 2017 | 50.000 | - | 20.000 |
| 77 | PY201656146 | ATAŞEHİR HAL BİNASININ TAŞINMASI VE VE YENİ HAL BİNASI YAPIMI İNŞAATI | ATAŞEHİR | KENT VE TOPLUM DÜZENİ YÖNETİMİ | 2016 - 2017 | 70.000 | - | 30.000 |
| 78 | Y201201056K02004 | BAŞAKŞEHİR ÖZÜRLÜLER MERKEZİ İNŞAATI | BAŞAKŞEHİR | SOSYAL DESTEK HİZMETLERİ YÖNETİMİ | 2012 - 2017 | 2.500 | - | 1.500 |
| 79 | Y201301056K20018 | İSTANBUL, FATİH, FIRUZAĞA MESCİDİ RESTORASYON İNŞAATI | FATİH | KÜLTÜR HİZMETLERİ YÖNETİMİ | 2013 - 2016 | 1.300 | - | 1.300 |

YAPILARIN MÜDÜRLÜĞÜ

YATIRIMLAR (DEVAMI)

| SIRA NO | FAALİYET KODU | FAALİYET ADI | UYGULAMA YERİ | ANA HİZMET ALANI | BAŞLANGIÇ BİTİŞ YILI | TOPLAM TUTAR (BİN TL) | 2015 TAHMİNİ KÜMÜLATİF TUTAR (BİN TL) | 2016 TUTARI (BİN TL) |
|---------|------------------|-------------------------------------------------------------------------------------------------------------------------------------|-----------------|-----------------------------------|----------------------|-----------------------|---------------------------------------|----------------------|
| 80 | Y201201056K21016 | FATİH İLÇESİ MOLLA HÜSREY MAHALLESİ EMİR HOCA MEDRESESİ RESTORASYON İNŞAATI | FATİH | KÜLTÜR HİZMETLERİ YÖNETİMİ | 2012 - 2016 | 700 | - | 700 |
| 81 | Y201301056K20029 | SULTANAHMET SOSYAL TESİSLERİ RESTORASYON İNŞAATI | FATİH | KÜLTÜR HİZMETLERİ YÖNETİMİ | 2013 - 2016 | 10.000 | 8.500 | 1.500 |
| 82 | Y200801056U23006 | MOLLA ZEYREK CAMİİ RESTORASYON İNŞAATI | FATİH | KÜLTÜR HİZMETLERİ YÖNETİMİ | 2008 - 2016 | 9.000 | 7.000 | 2.000 |
| 83 | Y200801056K03004 | BEYKOZ YEŞİLÇAM FİLM PLATOSU ONARIM VE TAMAMLAMA İNŞAATI | BEYKOZ | KÜLTÜR HİZMETLERİ YÖNETİMİ | 2008 - 2016 | 11.600 | 3.600 | 8.000 |
| 84 | Y201401056S19001 | BARBAROS HAYRETİN PAŞA SPOR SALONU VE GENÇLİK MERKEZİ YAPIMI | GAZİOSMANPAŞA | SOSYAL DESTEK HİZMETLERİ YÖNETİMİ | 2014 - 2016 | 21.700 | 8.700 | 13.000 |
| 85 | Y201401056K20003 | İSTANBUL GENELİNDE TARİHİ ALANLARDA BİLGİLENDİRME AMAÇLI TABELA VE MİHENK TAŞI YAPILMASI | İSTANBUL GENELİ | KÜLTÜR HİZMETLERİ YÖNETİMİ | 2014 - 2016 | 2.900 | 2.150 | 750 |
| 86 | Y201401056K21001 | HEYBELİDA VE BURGAZADAVA AT BARINAKLARI YAPILMASI İLE ADALAR GENELİ SPOR TESİSLERİNİN BAKIM ONARIM İNŞAATI | ADALAR | SOSYAL DESTEK HİZMETLERİ YÖNETİMİ | 2014 - 2016 | 6.650 | 5.650 | 1.000 |
| 87 | Y201401056S86001 | BEYLİKDÜZÜ GÜRPINAR SU ÜRÜNLERİ HALI İNŞAATI BEYLİKDÜZÜ GÜRPINAR SU ÜRÜNLERİ HALI DOLGU ALANI TAHKİMATI VE BALIKÇI BARINAĞI İNŞAATI | BEYLİKDÜZÜ | KENT VE TOPLUM DÜZENİ YÖNETİMİ | 2014 - 2016 | 10.000 | 7.000 | 3.000 |
| 88 | Y201301056K20021 | DAVUTPAŞA FIRINCILIK EĞİTİM MERKEZİ VE MÜZESİ RESTORASYON İNŞAATI | ESENLER | KÜLTÜR HİZMETLERİ YÖNETİMİ | 2013 - 2016 | 18.000 | 15.000 | 3.000 |
| 89 | Y201301056K21007 | ESENLER KÜLTÜR TESİSİ VE ZEMİNALTI OTOPARK İNŞAATI | ESENLER | KÜLTÜR HİZMETLERİ YÖNETİMİ | 2013 - 2016 | 46.000 | 36.000 | 10.000 |
| 90 | Y201301056K20013 | II.BAYEZİD VE SULTAN SELÇUK TÜRBELERİ VE HAZİRE ALANI RESTORASYONU İNŞAATI | FATİH | KÜLTÜR HİZMETLERİ YÖNETİMİ | 2013 - 2016 | 2.400 | 2.000 | 400 |
| 91 | Y201401056S71004 | PREFABRİK KAPALI SPOR SALONLARI YAPIMI | İSTANBUL GENELİ | SOSYAL DESTEK HİZMETLERİ YÖNETİMİ | 2014 - 2016 | 110.000 | 105.000 | 5.000 |
| 92 | Y201301056Ç05006 | YEDİKULE-BELGRADKAPI ARAŞI ÇEVRE DÜZENLEME | FATİH | İMAR HİZMETLERİ YÖNETİMİ | 2013 - 2016 | 9.000 | 8.500 | 500 |
| 93 | Y201301056K20020 | ŞEREFİYE SARNICI RESTORASYON VE ÇEVRE DÜZENLEMESİ İLE KİTAP, SATIŞ, KAFETERYA İNŞAATI | FATİH | KÜLTÜR HİZMETLERİ YÖNETİMİ | 2013 - 2016 | 6.000 | 4.500 | 1.500 |

YAPI İŞLERİ MÜDÜRLÜĞÜ

YATIRIMLAR (DEVAMI)

| SIRA NO | FAALİYET KODU | FAALİYET ADI | UYGULAMA YERİ | ANA HİZMET ALANI | BAŞLANGIÇ BİTİŞ YILI | TOPLAM TUTAR (BİN TL) | 2015 TAHMİNİ KÜMÜLATİF TUTAR (BİN TL) | 2016 TUTARI (BİN TL) |
|---------|---------------|--------------------------------------------------------------------------------------------------------------------------|---------------|-----------------------------------|----------------------|-----------------------|---------------------------------------|----------------------|
| 94 | PY201656010 | TUZLA MEYVE SEBZE HALI İNŞAATI | TUZLA | KENT VE TOPLUM DÜZENİ YÖNETİMİ | 2016 - 2017 | 120.000 | - | 20.000 |
| 95 | PY201656052 | EMİNÖNÜ SİRKECI ARASI MEYDAN DÜZENLEME İNŞAATI | FATİH | İMAR HİZMETLERİ YÖNETİMİ | 2016 - 2017 | 17.000 | - | 8.000 |
| 96 | PY201656053 | TOPKAPI ŞEHİR PARKI GEZEGENİ (PLANETORYUM) BİNASI VE ÇEVRE DÜZENLEME İNŞAATI | ZEYTİNBURNU | KÜLTÜR HİZMETLERİ YÖNETİMİ | 2016 - 2017 | 33.000 | - | 8.000 |
| 97 | PY201656054 | BAĞCILAR YENİMAHALLE MAHALLESİ GENÇLİK MERKEZİ VE ZEMİNALTI OTOPARK İNŞAATI | BAĞCILAR | SOSYAL DESTEK HİZMETLERİ YÖNETİMİ | 2016 - 2017 | 17.000 | - | 10.000 |
| 98 | PY201656129 | PENDİK KELTEPE REKREASYON İNŞAATI | PENDİK | ÇEVRE YÖNETİMİ | 2016 - 2017 | 9.014 | - | 2.000 |
| 99 | PY201656128 | MALTEPE BÖLGE PARKI DÜZENLEME İNŞAATI | MALTEPE | ÇEVRE YÖNETİMİ | 2016 - 2017 | 6.347 | - | 2.000 |
| 100 | PY201656126 | FATİH KUMKAPI SPOR TESİSLERİ YANI (182 ADA 1,2,3,4,6 PARSELLER VE 183 ADA 1,2,3,4,5,6,7 PARSELLER) KATLI OTOPARK İNŞAATI | FATİH | ULAŞIM HİZMETLERİ YÖNETİMİ | 2016 - 2017 | 10.000 | - | 2.000 |
| 101 | PY201656065 | KÜÇÜKÇEKMECE ATAKENT MAHALLESİ GENÇLİK MERKEZİ İNŞAATI | KÜÇÜKÇEKMECE | SOSYAL DESTEK HİZMETLERİ YÖNETİMİ | 2016 - 2017 | 35.858 | - | 7.000 |
| 102 | PY201656125 | BEŞİKTAŞ ORTAKÖY ULUS VADİSİ KENTSEL PARK ALANI DÜZENLEME İNŞAATI | BEŞİKTAŞ | ÇEVRE YÖNETİMİ | 2016 - 2017 | 6.350 | - | 2.000 |
| 103 | PY201656121 | KADIKÖY KOZYATAĞI MEYDANI DÜZENLEME İNŞAATI | KADIKÖY | İMAR HİZMETLERİ YÖNETİMİ | 2016 - 2017 | 12.650 | - | 4.000 |
| 104 | PY201656071 | AVCILAR REŞİTPAŞA CADDESİ ZEMİNALTI OTOPARK İNŞAATI | AVCILAR | ULAŞIM HİZMETLERİ YÖNETİMİ | 2016 - 2017 | 14.000 | - | 7.000 |
| 105 | PY201656076 | ARNAVUTKÖY, GENÇ OSMAN-NENE HATUN CADDELERİ ZEMİNALTI OTOPARK İNŞAATI | ARNAVUTKÖY | ULAŞIM HİZMETLERİ YÖNETİMİ | 2016 - 2017 | 9.300 | - | 3.000 |
| 106 | PY201656091 | MALTEPE BÖLGE PARKINDA ANADOLU SOKAKLARI İNŞAATI | MALTEPE | ÇEVRE YÖNETİMİ | 2016 - 2017 | 15.850 | - | 5.000 |
| 107 | PY201656097 | GÜNGÖREN GÜNEŞTEPE MAHALLESİ ZEMİNALTI OTOPARK VE AÇIK SPOR TESİSLERİ İNŞAATI | GÜNGÖREN | ULAŞIM HİZMETLERİ YÖNETİMİ | 2016 - 2017 | 19.050 | - | 6.000 |

YAPILAR MÜDÜRLÜĞÜ

YATIRIMLAR (DEVAMI)

| SIRA NO | FAALİYET KODU | FAALİYET ADI | UYGULAMA YERİ | ANA HİZMET ALANI | BAŞLANGIÇ BİTİŞ YILI | TOPLAM TUTAR (BİN TL) | 2015 TAHMİNİ KÜMÜLATİF TUTAR (BİN TL) | 2016 TUTARI (BİN TL) |
|---------|------------------|--------------------------------------------------------------------------------------------------------------|---------------|-----------------------------------|----------------------|-----------------------|---------------------------------------|----------------------|
| 108 | PY201656100 | KÜÇÜKÇEKMECE BELEDİYE YANI ZEMİNALTI OTOPARK VE MEYDAN DÜZENLEME İNŞAATI | KÜÇÜKÇEKMECE | ULAŞIM HİZMETLERİ YÖNETİMİ | 2016 - 2017 | 19.050 | - | 6.000 |
| 109 | PY201656101 | KAĞITHANE YEŞİLCE MAHALLESİ ZEMİNALTI OTOPARK VE SPOR ALANI İNŞAATI | KAĞITHANE | ULAŞIM HİZMETLERİ YÖNETİMİ | 2016 - 2017 | 19.117 | - | 6.000 |
| 110 | Y201501056571006 | ŞİŞLİ OKMEYDANI CEMAL KAMACI SPOR KOMPLEKSİNİN BAKIM VE ONARIM PROJESİ | ŞİŞLİ | SOSYAL DESTEK HİZMETLERİ YÖNETİMİ | 2015 - 2017 | 23.000 | - | 13.000 |
| 111 | Y201501056602001 | ŞİŞLİ HARBİYE AÇIK HAVA TİYATROSU YENİ KULLANIM PROJESİ | ŞİŞLİ | KÜLTÜR HİZMETLERİ YÖNETİMİ | 2015 - 2017 | 19.000 | - | 8.000 |
| 112 | Y201501056521002 | BAHÇELİEVLER KOCASINAN GENÇLİK MERKEZİ PROJESİ (ÖĞRENCİ YURDU PROJESİ) | BAHÇELİEVLER | SOSYAL DESTEK HİZMETLERİ YÖNETİMİ | 2015 - 2017 | 8.000 | - | 5.000 |
| 113 | Y201501056586002 | ÇENGELKÖY SOSYAL TESİS PROJESİ | ÜSKÜDAR | SOSYAL DESTEK HİZMETLERİ YÖNETİMİ | 2015 - 2017 | 40.000 | - | 20.000 |
| 114 | Y201501056643001 | EÜAŞ LOJMAN VE SOSYAL TESİS PROJESİ | AVCILAR | SOSYAL DESTEK HİZMETLERİ YÖNETİMİ | 2015 - 2017 | 35.000 | - | 10.000 |
| 115 | Y201501056502002 | ŞİLE ENGELLİLER YAZ KAMPİ PROJESİ | ŞİLE | SOSYAL DESTEK HİZMETLERİ YÖNETİMİ | 2015 - 2017 | 32.000 | - | 15.000 |
| 116 | Y201501056014006 | BAYRAMPAŞA ZEMİNALTI OTOPARK VE CAMİ PROJESİ | BAYRAMPAŞA | KÜLTÜR HİZMETLERİ YÖNETİMİ | 2015 - 2017 | 12.000 | - | 7.000 |
| 117 | Y201501056401003 | KADIKÖY BOSTANCI SAHİLİ DÜZENLEME VE SU SPORLARI MERKEZİ PROJESİ | KADIKÖY | SOSYAL DESTEK HİZMETLERİ YÖNETİMİ | 2015 - 2017 | 25.000 | - | 10.000 |
| 118 | PY201656015 | AVCILAR E.Ü.A.Ş. AMBARLI ENERJİ SANTRALI SOĞUTMA SUYU DENİZDEN SU ALMA VE DEŞARJ SİSTEMİ YENİLENMESİ İNŞAATI | AVCILAR | ÇEVRE YÖNETİMİ | 2016 - 2017 | 90.000 | - | 20.000 |
| 119 | PY201656048 | SULTANGAZİ 75. YIL MAHALLESİ KAPALI YÜZME HAVUZU İNŞAATI | SULTANGAZİ | SOSYAL DESTEK HİZMETLERİ YÖNETİMİ | 2016 - 2017 | 30.000 | - | 15.000 |
| 120 | PY201656050 | KARTAL SAHİLİ DÜZENLEME VE SU SPORLARI MERKEZİ İNŞAATI | KARTAL | SOSYAL DESTEK HİZMETLERİ YÖNETİMİ | 2016 - 2017 | 50.000 | - | 15.000 |
| 121 | PY201656140 | SULTANBEYLİ İLÇESİ GENELİ KAPALI HALI SAHALARI İNŞAATI | SULTANBEYLİ | SOSYAL DESTEK HİZMETLERİ YÖNETİMİ | 2016 - 2017 | 5.000 | - | 1.000 |

YAPI İŞLERİ MÜDÜRLÜĞÜ

YATIRIMLAR (DEVAMI)

| SIRA NO | FAALİYET KODU | FAALİYET ADI | UYGULAMA YERİ | ANA HİZMET ALANI | BAŞLANGIÇ BİTİŞ YILI | TOPLAM TUTAR (BİN TL) | 2015 TAHMİNİ KÜMÜLATİF TUTAR (BİN TL) | 2016 TUTARI (BİN TL) |
|---------|------------------|------------------------------------------------------------------------------------------|---------------|-----------------------------------|----------------------|-----------------------|---------------------------------------|----------------------|
| 122 | PY201656139 | PENDİK KELEBEK ADASI REKREASYON İNŞAATI | PENDİK | ÇEVRE YÖNETİMİ | 2016 - 2017 | 11.000 | - | 1.000 |
| 123 | PY201656107 | KARTAL ORHANTEPE SAHİLİ DÜZENLEME VE SU SPORLARI MERKEZİ İNŞAATI | KARTAL | SOSYAL DESTEK HİZMETLERİ YÖNETİMİ | 2016 - 2017 | 37.000 | - | 12.000 |
| 124 | PY201656051 | KÜÇÜKÇEKMECE CENNET MAHALLESİ ZEMİNALTI OTOPARK VE MEYDAN DÜZENLEME İNŞAATI | KÜÇÜKÇEKMECE | ULAŞIM HİZMETLERİ YÖNETİMİ | 2016 - 2017 | 21.000 | - | 11.000 |
| 125 | PY201656109 | KÜÇÜKÇEKMECE GÖLÜ KENARI SU SPORLARI PARKI İNŞAATI | KÜÇÜKÇEKMECE | SOSYAL DESTEK HİZMETLERİ YÖNETİMİ | 2016 - 2017 | 8.000 | - | 5.000 |
| 126 | PY201656055 | KADIKÖY HASANPAŞA MAHALLESİ KATLI OTOPARK İNŞAATI | KADIKÖY | ULAŞIM HİZMETLERİ YÖNETİMİ | 2016 - 2017 | 22.500 | - | 10.000 |
| 127 | PY201656056 | BAYRAMPAŞA SPOR KOMPLEKSİ YANI ZEMİNALTI OTOPARK İNŞAATI | BAYRAMPAŞA | ULAŞIM HİZMETLERİ YÖNETİMİ | 2016 - 2017 | 13.000 | - | 9.000 |
| 128 | PY201656113 | ARNAVUTKÖY BOĞAZKÖY KÜLTÜR VE SPOR TESİSİ İNŞAATI | ARNAVUTKÖY | KÜLTÜR HİZMETLERİ YÖNETİMİ | 2016 - 2017 | 10.000 | - | 4.000 |
| 129 | PY201656064 | GAZİOSMANPAŞA MERKEZ MAHALLESİ SEMT STADI ÇEVRE YAPILARI VE ZEMİNALTI OTOPARK İNŞAATI | GAZİOSMANPAŞA | SOSYAL DESTEK HİZMETLERİ YÖNETİMİ | 2016 - 2017 | 25.000 | - | 7.000 |
| 130 | PY201656118 | BEŞİKTAŞ İLÇESİ ZEKİYE SULTAN YALISI RESTORASYON İNŞAATI | BEŞİKTAŞ | KÜLTÜR HİZMETLERİ YÖNETİMİ | 2016 - 2017 | 24.000 | - | 4.000 |
| 131 | PY201656123 | BAYRAMPAŞA ALTINTEPSİ MAHALLESİ BİLİM MERKEZİ VE ZEMİNALTI OTOPARK İNŞAATI | BAYRAMPAŞA | SOSYAL DESTEK HİZMETLERİ YÖNETİMİ | 2016 - 2017 | 10.000 | - | 2.000 |
| 132 | PY201656068 | FATİH EMİNÖNÜ ŞERİYE SİCİLLERİ VE MEŞİHAT ARŞİVİ BİNALARI RESTORASYONU TAMAMLAMA İNŞAATI | FATİH | KÜLTÜR HİZMETLERİ YÖNETİMİ | 2016 - 2017 | 5.000 | - | 2.000 |
| 133 | PY201656075 | BEYOĞLU HALIÇ SU SPORLARI MERKEZİ İNŞAATI | BEYOĞLU | SOSYAL DESTEK HİZMETLERİ YÖNETİMİ | 2016 - 2017 | 10.000 | - | 3.000 |
| 134 | PY201656148 | RIVA KALESİ RESTORASYONU | BEYKOZ | KÜLTÜR HİZMETLERİ YÖNETİMİ | 2016 - 2017 | 15.000 | - | 6.000 |
| 135 | Y201501056Ç01009 | BAĞCILAR FEVZİ ÇAKMAK MAH. ŞEHİR PARKI DÜZENLEME PROJESİ | BAĞCILAR | ÇEVRE YÖNETİMİ | 2015 - 2017 | 35.500 | 1.000 | 14.500 |

YAPILAR MÜDÜRLÜĞÜ

YATIRIMLAR (DEVAMI)

| SIRA NO | FAALİYET KODU | FAALİYET ADI | UYGULAMA YERİ | ANA HİZMET ALANI | BAŞLANGIÇ BİTİŞ YILI | TOPLAM TUTAR (BİN TL) | 2015 TAHMİNİ KÜMÜLATİF TUTAR (BİN TL) | 2016 TUTARI (BİN TL) |
|---------|------------------|---------------------------------------------------------------------------------|---------------|-----------------------------------|----------------------|-----------------------|---------------------------------------|----------------------|
| 136 | Y201501056P01001 | YENİKAPI BALIKÇILAR ÇARŞISI PROJESİ | FATİH | SOSYAL DESTEK HİZMETLERİ YÖNETİMİ | 2015 - 2017 | 20.000 | - | 15.000 |
| 137 | Y201501056S71001 | BAĞCILAR EBUBEKİR PARKI ZEMİNALTI OTOPARK VE KAPALI YÜZME HAVUZU İNŞAATI | BAĞCILAR | SOSYAL DESTEK HİZMETLERİ YÖNETİMİ | 2015 - 2017 | 66.000 | - | 35.000 |
| 138 | Y201501056H50002 | SULTANGAZİ ESENTEPE MAHALLESİ KAT OTOPARKI VE BELEDİYE HİZMET TESİSLERİ PROJESİ | SULTANGAZİ | GENEL YÖNETİM | 2015 - 2017 | 31.000 | - | 21.000 |
| 139 | Y201501056H50004 | ZEYTİNBURNU ZEMİN ALTI KATLI OTOPARK VE BELEDİYE HİZMET BİRİMLERİ PROJESİ | ZEYTİNBURNU | GENEL YÖNETİM | 2015 - 2017 | 11.000 | - | 7.000 |
| 140 | Y201501056H50005 | KAĞITHANE ZEMİN ALTI KATLI OTOPARK VE BELEDİYE HİZMET BİRİMLERİ PROJESİ | KAĞITHANE | GENEL YÖNETİM | 2015 - 2017 | 7.000 | - | 5.000 |
| 141 | Y201501056S85001 | SULTANGAZİ KONUT PROJESİ | SULTANGAZİ | SOSYAL DESTEK HİZMETLERİ YÖNETİMİ | 2015 - 2017 | 12.000 | - | 5.000 |
| 142 | Y201501056K21006 | KARTAL SOSYAL KÜLTÜREL TESİS PROJESİ | KARTAL | KÜLTÜR HİZMETLERİ YÖNETİMİ | 2015 - 2017 | 5.000 | - | 3.000 |
| 143 | Y201501056U14005 | BAĞCILAR ZEMİNALTI OTOPARK VE AÇIK PAZAR PROJESİ | BAĞCILAR | ULAŞIM HİZMETLERİ YÖNETİMİ | 2015 - 2017 | 11.000 | - | 3.000 |
| 144 | Y201501056U19001 | ATAŞEHİR OTOGAR PROJESİ | ATAŞEHİR | ULAŞIM HİZMETLERİ YÖNETİMİ | 2015 - 2017 | 41.000 | - | 10.000 |
| 145 | Y201501056P01006 | KADIKÖY MEYDANI DÜZENLEME PROJESİ (2. ETAP) | KADIKÖY | İMAR HİZMETLERİ YÖNETİMİ | 2015 - 2017 | 60.000 | - | 20.000 |
| 146 | Y201501056Ç02003 | ÇEKMEKÖY KORUTEPE MESİRE ALANININ DÜZENLEME PROJESİ | ÇEKMEKÖY | ÇEVRE YÖNETİMİ | 2015 - 2017 | 18.000 | - | 5.000 |
| 147 | Y201501056Ç01002 | TUZLA KAMİL ABDUŞ GÖLÜ ÇEVRESİ DÜZENLEME PROJESİ | TUZLA | ÇEVRE YÖNETİMİ | 2015 - 2017 | 15.000 | - | 10.000 |
| 148 | Y201501056Ç02004 | BAKIRKÖY YEŞİLKÖY SAHİL BANDI DÜZENLEME PROJESİ | BAKIRKÖY | ÇEVRE YÖNETİMİ | 2015 - 2017 | 17.000 | - | 5.000 |
| 149 | Y201501056Ç01005 | ARNAVUTKÖY, BOLLUCA SEMT PARKI DÜZENLEME PROJESİ | ARNAVUTKÖY | ÇEVRE YÖNETİMİ | 2015 - 2017 | 12.500 | - | 4.000 |

YAPI İŞLERİ MÜDÜRLÜĞÜ

YATIRIMLAR (DEVAMI)

| SIRA NO | FAALİYET KODU | FAALİYET ADI | UYGULAMA YERİ | ANA HİZMET ALANI | BAŞLANGIÇ BİTİŞ YILI | TOPLAM TUTAR (BİN TL) | 2015 TAHMİNİ KÜMÜLATİF TUTAR (BİN TL) | 2016 TUTARI (BİN TL) |
|---------|------------------|-----------------------------------------------------------------------------------------------------------------------------------------------------------------------------------------------------------|-----------------|-----------------------------------|----------------------|-----------------------|---------------------------------------|----------------------|
| 150 | Y201501056Ç04001 | TUZLA AYDINLI ESKİ ÇÖP DÜKÜM SAHASI REHABİLİTASYONU VE BÖLGE PARKI DÜZENLEME PROJESİ | TUZLA | ÇEVRE YÖNETİMİ | 2015 - 2017 | 10.000 | - | 7.000 |
| 151 | Y201501056Ç04002 | TUZLA ATIK KABUL TESİSİ VE İSKELE PROJESİNİN HAZIRLANMASI | TUZLA | ÇEVRE YÖNETİMİ | 2015 - 2017 | 10.000 | - | 7.000 |
| 152 | Y201501056U13006 | BEYOĞLU KARAKÖY ŞEHİR HATLARI YAPIRI İSKELESİ VE İSKELE BİNASI PROJELERİNİN HAZIRLANMASI | BEYOĞLU | ULAŞIM HİZMETLERİ YÖNETİMİ | 2015 - 2017 | 12.000 | - | 5.000 |
| 153 | Y201501056Ç02011 | SİLİVRİ MİMAR SİNAN KÖPRÜSÜ ÇEVRESİ SAHİL DÜZENLEME PROJESİ | SİLİVRİ | ÇEVRE YÖNETİMİ | 2015 - 2017 | 9.000 | - | 3.000 |
| 154 | Y201501056Ç01010 | EYÜP MEYDAN DÜZENLEME PROJESİ | EYÜP | İMAR HİZMETLERİ YÖNETİMİ | 2015 - 2017 | 9.000 | - | 4.000 |
| 155 | Y201501056K20007 | KADIKÖY 234 ADA 1 PARSELDEKİ AYRILIK ÇEŞMESİ MEZARLIĞINDA RÖLÖVE, RESTİTÜSYON, RESTORASYON PROJESİ | KADIKÖY | KÜLTÜR HİZMETLERİ YÖNETİMİ | 2015 - 2017 | 1.500 | - | 500 |
| 156 | Y201501056K20013 | EYÜP CÜLUS YOLU KENTSEL TASARIM VE SOKAK SAĞLIKLAŞTIRMA İLE 45 ADA (1 PARSEL), 46 ADA (1 PARSEL), 48 ADADA (1, 2, 3, 4, 5, 6, 7, 14, 15, 18, 20 PARELLER) YER ALAN HAZİRELERİN BELGELEME VE ÖNERİ PROJESİ | EYÜP | KÜLTÜR HİZMETLERİ YÖNETİMİ | 2015 - 2017 | 2.000 | - | 500 |
| 157 | Y201501056K20016 | FATİH, HATİCE SULTAN SIBYAN MEKTEBİ RÖLÖVE, RESTİTÜSYON, RESTORASYON VE ÇEVRE DÜZENLEME PROJESİ | FATİH | KÜLTÜR HİZMETLERİ YÖNETİMİ | 2015 - 2017 | 1.500 | - | 500 |
| 158 | Y201501056K20031 | İBB MÜLKÜ ÇEŞMELER RÖLÖVE, RESTİTÜSYON RESTORASYON PROJELERİ(1.ETAP-B) | İSTANBUL GENELİ | KÜLTÜR HİZMETLERİ YÖNETİMİ | 2015 - 2017 | 1.000 | - | 500 |
| 159 | Y201501056Ç04005 | İSTANBUL GENELİ KATI ATIK EĞİTİM VE AKTARMA MERKEZİ YAPIM İŞİ - 1 | İSTANBUL GENELİ | ÇEVRE YÖNETİMİ | 2015 - 2017 | 5.000 | - | 2.000 |
| 160 | Y201501056Ç04006 | İSTANBUL GENELİ KATI ATIK EĞİTİM VE AKTARMA MERKEZİ YAPIM İŞİ - 2 | İSTANBUL GENELİ | ÇEVRE YÖNETİMİ | 2015 - 2017 | 5.000 | - | 2.000 |
| 161 | Y201501056S71007 | KARTAL YAKAKÇI SPOR TESİSİ PROJESİ | KARTAL | SOSYAL DESTEK HİZMETLERİ YÖNETİMİ | 2015 - 2016 | 600 | - | 600 |
| 162 | Y201501056S72001 | ÇATALCA GASİLHANE BİNASI PROJESİ | ÇATALCA | SOSYAL DESTEK HİZMETLERİ YÖNETİMİ | 2015 - 2016 | 500 | - | 500 |
| 163 | Y201501056S71010 | ÇANAKÇA FUTBOL SAHASI İLAVE TESİS PROJESİ | ÇATALCA | SOSYAL DESTEK HİZMETLERİ YÖNETİMİ | 2015 - 2016 | 2.000 | - | 2.000 |

YAPI İŞLERİ MÜDÜRLÜĞÜ

YATIRIMLAR (DEVAMI)

| SIRA NO | FAALİYET KODU | FAALİYET ADI | UYGULAMA YERİ | ANA HİZMET ALANI | BAŞLANGIÇ BİTİŞ YILI | TOPLAM TUTAR (BİN TL) | 2015 TAHMİNİ KÜMÜLATİF TUTAR (BİN TL) | 2016 TUTARI (BİN TL) |
|---------|------------------|-----------------------------------------------------------------------------------------------------------------------|-----------------|-----------------------------------|----------------------|-----------------------|---------------------------------------|----------------------|
| 164 | Y201501056H50008 | ŞİLE HİZMET BİRİMLERİ PROJESİ | ŞİLE | İMAR HİZMETLERİ YÖNETİMİ | 2015 - 2016 | 4.000 | - | 4.000 |
| 165 | Y201501056U20001 | TUZLA KÖYÜ BÖLGESİ YAVLAŞTIRMA PROJESİ | TUZLA | ULAŞIM HİZMETLERİ YÖNETİMİ | 2015 - 2016 | 6.000 | - | 6.000 |
| 166 | Y201501056Ç02006 | BEYOĞLU PİYALEPAŞA CAMİİ ÖNÜ REKREASYON DÜZENLEME PROJESİ | BEYOĞLU | ÇEVRE YÖNETİMİ | 2015 - 2016 | 27.000 | - | 27.000 |
| 167 | Y201501056Ç02014 | FATİH FENER İSKELESİ SAHİL DÜZENLEME PROJESİ | FATİH | ÇEVRE YÖNETİMİ | 2015 - 2016 | 500 | - | 500 |
| 168 | Y201501056K20011 | FATİH, MEHMET AĞA VE NURETTİN CERRAHI TÜRBELERİNİN RÖLÖVE, RESTİTÜSYON, RESTORASYON PROJESİ | FATİH | KÜLTÜR HİZMETLERİ YÖNETİMİ | 2015 - 2016 | 2.500 | - | 2.500 |
| 169 | Y201501056K20014 | FATİH, AYŞE HATUN TEKKESİ VE HAZİRESİ RÖLÖVE, RESTİTÜSYON, REKONSTRÜKSİYON VE ÇEVRE DÜZENLEME PROJESİ | FATİH | KÜLTÜR HİZMETLERİ YÖNETİMİ | 2015 - 2016 | 1.000 | - | 1.000 |
| 170 | Y201501056K20015 | FATİH, KUŞADALI İBRAHİM EFENDİ TEKKESİ RESTİTÜSYON VE REKONSTRÜKSİYON PROJESİ İLE VE MÜHENDİSLİK HİZMETLERİ PROJELERİ | FATİH | KÜLTÜR HİZMETLERİ YÖNETİMİ | 2015 - 2016 | 2.000 | - | 2.000 |
| 171 | Y201501056H57001 | TÜRKİYE GENELİ EMNİYET GENELİ MÜDÜRLÜĞÜ PROTOKOL KAPSAMINDA YAPILAN İŞLER (12 ADET) | - | GENEL YÖNETİM | 2015 - 2018 | 500.000 | - | 180.000 |
| 172 | RY201656001 | CADDE, MEYDAN, BULVAR VE SAHİL DÜZENLEME | İSTANBUL GENELİ | İMAR HİZMETLERİ YÖNETİMİ | ... | | | 30.000 |
| 173 | RY201656002 | OTOPARK YAPIMI | İSTANBUL GENELİ | ULAŞIM HİZMETLERİ YÖNETİMİ | ... | | | 100.000 |
| 174 | RY201656003 | HİZMET BİNALARI BAKIM ONARIMI | İSTANBUL GENELİ | GENEL YÖNETİM | ... | | | 20.000 |
| 175 | RY201656005 | SPOR YAPILARI YAPIMI | İSTANBUL GENELİ | SOSYAL DESTEK HİZMETLERİ YÖNETİMİ | ... | | | 20.000 |
| 176 | RY201656006 | HİZMET BİNALARI YAPIMI | İSTANBUL GENELİ | GENEL YÖNETİM | ... | | | 60.000 |
| 177 | RY201656007 | TARİHİ YAPILARIN BAKIM, ONARIM VE RESTORASYONU | İSTANBUL GENELİ | KÜLTÜR HİZMETLERİ YÖNETİMİ | ... | | | 10.000 |

YAPI İŞLERİ MÜDÜRLÜĞÜ

YATIRIMLAR (DEVAMI)

| SIRA NO | FAALİYET KODU | FAALİYET ADI | UYGULAMA YERİ | ANA HİZMET ALANI | BAŞLANGIÇ BİTİŞ YILI | TOPLAM TUTAR (BİN TL) | 2015 TAHMİNİ KÜMÜLATİF TUTAR (BİN TL) | 2016 TUTARI (BİN TL) |
|-------------------------------------------|---------------|------------------------------------------|-----------------|----------------------------|----------------------|-----------------------|---------------------------------------|----------------------|
| 178 | RY201656008 | KORU ,PARK YAPIMI VE REVİZYONLARI | İSTANBUL GENELİ | ÇEVRE YÖNETİMİ | ... | | | 5.000 |
| 179 | RY201656009 | KÜLTÜR YAPILARI YAPIMI | İSTANBUL GENELİ | KÜLTÜR HİZMETLERİ YÖNETİMİ | ... | | | 10.000 |
| 180 | RY201656010 | İBB İTFAİYE BİNALARININ BAKIM VE ONARIMI | İSTANBUL GENELİ | AFET YÖNETİMİ | ... | | | 5.000 |
| 181 | RY201656012 | YAPIM İNŞAATI VE DÜZENLEME İŞLERİ | İSTANBUL GENELİ | GENEL YÖNETİM | ... | | | 17.000 |
| 182 | RY201656013 | ÇEVRE DÜZENLEME YAPIMI VE REKREASYON | İSTANBUL GENELİ | ÇEVRE YÖNETİMİ | ... | | | 30.000 |
| YATIRIMLAR TOPLAMI | | | | | | 3.858.144 | 267.258 | 1.620.000 |
| HİZMETLER TOPLAMI | | | | | | 0 | 0 | 10.000 |
| YATIRIM VE HİZMETLER GENEL TOPLAMI | | | | | | 3.858.144 | 267.258 | 1.630.000 |

YEŞİL ALAN VE TESİSLER YAPIM MÜDÜRLÜĞÜ

HİZMETLER

| SIRA NO | FAALİYET KODU | FAALİYET ADI | UYGULAMA YERİ | ANA HİZMET ALANI | BAŞLANGIÇ BİTİŞ YILI | TOPLAM TUTAR (BİN TL) | 2015 TAHMİNİ KÜMÜLATİF TUTAR (BİN TL) | 2016 TUTARI (BİN TL) |
|---------|---------------|-----------------------------------------------------------------------------------------------------------------------------------------------|-----------------|------------------|----------------------|-----------------------|---------------------------------------|----------------------|
| 1 | RH201639002 | SERBEST PİYASADAN ENERJİ ALIMI | İSTANBUL GENELİ | ÇEVRE YÖNETİMİ | ... | | | 31.180 |
| 2 | RH201639003 | İSTANBUL GENELİ MEYDANLAR,PARK VE BAHÇELER,MEZARLIKLAR İLE İBB'YE AİT BİRİMLERİN DIŞ MEKAN AYDINLATMA VE ENERJİ TESİSLERİNİN BAKIM VE ONARIMI | İSTANBUL GENELİ | ÇEVRE YÖNETİMİ | ... | | | 21.632 |
| 3 | RH201639004 | BİTKİSEL MATERYAL ALIMI, ZİRAİ MÜCADELE İLACI, GÜBRE VE BİTKİ BESİN MADDESİ ALIMI | İSTANBUL GENELİ | ÇEVRE YÖNETİMİ | ... | | | 1.770 |

YEŞİL ALAN VE TESİSLER YAPIM MÜDÜRLÜĞÜ

YATIRIMLAR

| SIRA NO | FAALİYET KODU | FAALİYET ADI | UYGULAMA YERİ | ANA HİZMET ALANI | BAŞLANGIÇ BİTİŞ YILI | TOPLAM TUTAR (BİN TL) | 2015 TAHMİNİ KÜMÜLATİF TUTAR (BİN TL) | 2016 TUTARI (BİN TL) |
|-------------------------------------------|------------------|----------------------------------------------------------------------------------------------|-----------------|------------------|----------------------|-----------------------|---------------------------------------|----------------------|
| 1 | PY201639001 | 2.ETAP AVRUPA YAKASI ULUSLARARASI KENT ORMANI YAPIM İŞİ | EYÜP | ÇEVRE YÖNETİMİ | 2016 - 2017 | 70.800 | - | 47.200 |
| 2 | Y201501140Ç01004 | 1.ETAP AVRUPA YAKASI ULUSLARARASI KENT ORMANI YAPIMI | EYÜP | ÇEVRE YÖNETİMİ | 2015 - 2016 | 69.800 | 27.920 | 41.880 |
| 3 | PY201639002 | 3.ETAP AVRUPA YAKASI ULUSLARARASI KENT ORMANI YAPIM | EYÜP | ÇEVRE YÖNETİMİ | 2016 - 2017 | 70.800 | - | 1.000 |
| 4 | RY201639001 | KORU VE PARK YAPIMI | İSTANBUL GENELİ | ÇEVRE YÖNETİMİ | ... | | | 80.695 |
| 5 | RY201639006 | AÇIK YEŞİL ALANLARDA ESTETİK VE FONKSİYONEL KENT DONATILARININ TASARIMI,TEMİNİ VE UYGULAMASI | İSTANBUL GENELİ | ÇEVRE YÖNETİMİ | ... | | | 30.590 |
| YATIRIMLAR TOPLAMI | | | | | | 211.400 | 27.920 | 201.365 |
| HİZMETLER TOPLAMI | | | | | | | | 54.582 |
| YATIRIM VE HİZMETLER GENEL TOPLAMI | | | | | | 211.400 | 27.920 | 255.947 |

ZABITA DESTEK HİZMETLERİ MÜDÜRLÜĞÜ

HİZMETLER

| SIRA NO | FAALİYET KODU | FAALİYET ADI | UYGULAMA YERİ | ANA HİZMET ALANI | BAŞLANGIÇ BİTİŞ YILI | TOPLAM TUTAR (BİN TL) | 2015 TAHMİNİ KÜMÜLATİF TUTAR (BİN TL) | 2016 TUTARI (BİN TL) |
|------------------------------------|---------------|--------------------------------------------------------------------|-----------------|--------------------------------|----------------------|-----------------------|---------------------------------------|----------------------|
| 1 | RH201662001 | TOPLUM DÜZENİNE İLİŞKİN DENETİMLERİ GERÇEKLEŞTİRİLMESİ | İSTANBUL GENELİ | KENT VE TOPLUM DÜZENİ YÖNETİMİ | ... | | | 40.423 |
| 2 | RH201662003 | TOPLUM DÜZENİNE YÖNELİK ETKİNLİK VE ORGANİZASYONLARIN DÜZENLENMESİ | İSTANBUL GENELİ | KENT VE TOPLUM DÜZENİ YÖNETİMİ | ... | | | 510 |
| YATIRIMLAR TOPLAMI | | | | | | 0 | 0 | 0 |
| HİZMETLER TOPLAMI | | | | | | | | 40.933 |
| YATIRIM VE HİZMETLER GENEL TOPLAMI | | | | | | | | 40.933 |

ZABITA DESTEK HİZMETLERİ MÜDÜRLÜĞÜ

HİZMETLER

| SIRA NO | FAALİYET KODU | FAALİYET ADI | UYGULAMA YERİ | ANA HİZMET ALANI | BAŞLANGIÇ BİTİŞ YILI | TOPLAM TUTAR (BİN TL) | 2015 TAHMİNİ KÜMÜLATİF TUTAR (BİN TL) | 2016 TUTARI (BİN TL) |
|------------------------------------|---------------|------------------------------------------------------|-----------------|--------------------------|----------------------|-----------------------|---------------------------------------|----------------------|
| 1 | RH20160001 | İMAR MEVZUATINA AYKIRI YAPILARIN TAHLİYESİ VE YIKIMI | İSTANBUL GENELİ | İMAR HİZMETLERİ YÖNETİMİ | - | | | 15.100 |
| YATIRIMLAR TOPLAMI | | | | | | 0 | | 0 |
| HİZMETLER TOPLAMI | | | | | | 0 | 0 | 15.100 |
| YATIRIM VE HİZMETLER GENEL TOPLAMI | | | | | | | | 15.100 |

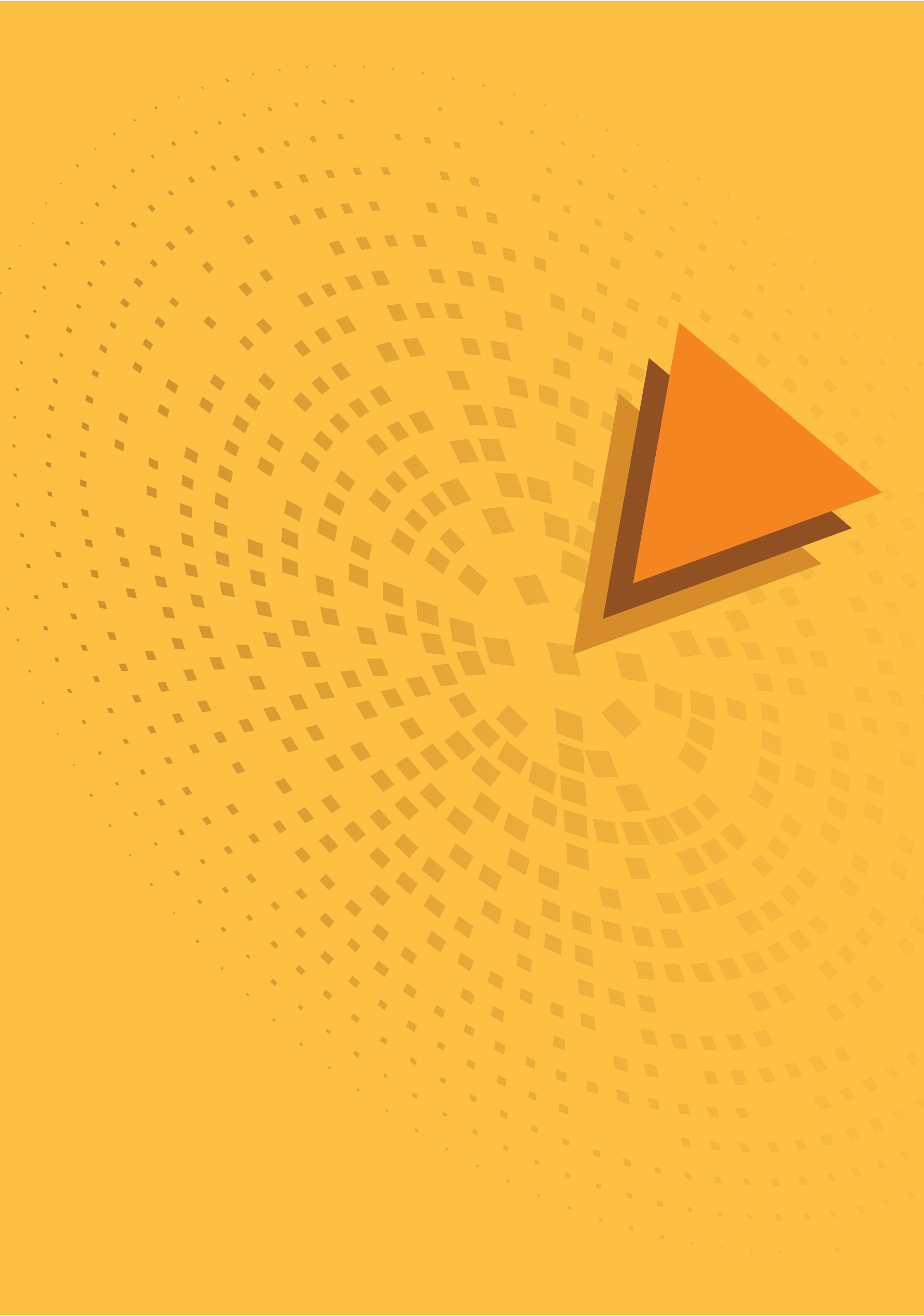



DIŐ KREDİLİ
YATIRIMLAR

DIŞ KREDİLİ PROJELER

| SIRA NO | MÜDÜRLÜK | FAALİYET KODU | FAALİYET ADI | UYGULAMA YERİ |
|---------|---------------------------------------|------------------|-----------------------------------------------------------------------------------------------------------------------------------------------------------------------------------------------------------------------------------------|-----------------------------------------------------------------------------|
| 1 | YAPI İŞLERİ MÜDÜRLÜĞÜ | PY201656009 | Atık Yakma Ve Enerji Tesisi İnşaatı | EYÜP |
| 2 | AVRUPA YAKASI RAYLI SİSTEM MÜDÜRLÜĞÜ | PY201650001 | Yenikapı-Havalimanı-Halkalı Metro Hattı 226 Adet Araç Alımı | FATİH,BAKIRKÖY, ZEYTİNBURNU, KÜÇÜKÇEKMECE |
| 3 | AVRUPA YAKASI RAYLI SİSTEM MÜDÜRLÜĞÜ | PY201650002 | Eminönü-Alibeyköy Raylı Sistem Hattı Yapım ve (30 Adet) Araç Temini | FATİH, EYÜP |
| 4 | AVRUPA YAKASI RAYLI SİSTEM MÜDÜRLÜĞÜ | PY201650003 | İkitelli-Ataköy Metro Hattı 72 Adet Araç Alımı | BAKIRKÖY, KÜÇÜKÇEKMECE |
| 5 | AVRUPA YAKASI RAYLI SİSTEM MÜDÜRLÜĞÜ | PY201650004 | Yenikapı - İncirli - Sefaköy Metro Hattı 256 Adet Araç Alımı | FATİH, BAKIRKÖY, ZEYTİNBURNU |
| 6 | ANADOLU YAKASI RAYLI SİSTEM MÜDÜRLÜĞÜ | PY201691001 | Kaynarca Merkez - Pendik - Tuzla Tersane Metro su ve Pendik Merkez -Kaynarca Merkez Metro Hatları | PENDİK, TUZLA |
| 7 | ANADOLU YAKASI RAYLI SİSTEM MÜDÜRLÜĞÜ | PY201691002 | Çekmeköy - Sancaktepe - Sultanbeyli Metro Hattı ve Çekmeköy - Taşdelen Metro Hattı | ÇEKMEKÖY, SANCAKTEPE, SULTAN-BEYLİ |
| 8 | ANADOLU YAKASI RAYLI SİSTEM MÜDÜRLÜĞÜ | PY201691003 | Altunizade - Çamlıca - Metro Hattı | ÜSKÜDAR |
| 9 | AVRUPA YAKASI RAYLI SİSTEM MÜDÜRLÜĞÜ | Y201501150U11018 | Ataköy-Basın Ekspres - İkitelli Metro Hattı İnşaat-Elektromekanik ve İnce İşler + Araç Alımı | BAKIRKÖY, KÜÇÜKÇEKMECE |
| 10 | AVRUPA YAKASI RAYLI SİSTEM MÜDÜRLÜĞÜ | Y201501150U11017 | Sefaköy-Halkalı-Başakşehir Havaray Hattı İnşaat-Elektromekanik ve İnce İşler + Araç Alımı | BAŞAKŞEHİR, KÜÇÜKÇEKMECE |
| 11 | AVRUPA YAKASI RAYLI SİSTEM MÜDÜRLÜĞÜ | Y201501150U11014 | Başakşehir-Kayaşehir-Metro Hattı İnşaat-Elektromekanik ve İnce İşler Yapımı | BAŞAKŞEHİR |
| 12 | AVRUPA YAKASI RAYLI SİSTEM MÜDÜRLÜĞÜ | Y201501150U11013 | Bağcılar-Kirazlı Küçükçekmece-Halkalı Metro Hattı İnşaat-Elektromekanik ve İnce İşleri Yapımı | BAHÇELİEVLER, BAĞCILAR, KÜÇÜKÇEKMECE |
| 13 | AVRUPA YAKASI RAYLI SİSTEM MÜDÜRLÜĞÜ | Y201501150U11012 | Kabataş-Mecidiyeköy-Mahmutbey Raylı Ulaşım Toplu Taşıma Sistemi 300 Adet Metro Aracı Temini ve İşletmeye Alımı | BEYOĞLU, BEŞİKTAŞ, ŞİŞLİ, KAĞITHANE, EYÜP, ESENLER, GAZİOSMANPAŞA, BAĞCILAR |
| 14 | AVRUPA YAKASI RAYLI SİSTEM MÜDÜRLÜĞÜ | Y201501150U11011 | Mahmutbey - Halkalı - Bahçeşehir Metro Hattı İnşaat - Elektromekanik ve İnce İşler Yapımı | BAĞCILAR, BAŞAKŞEHİR, KÜÇÜKÇEKMECE |
| 15 | AVRUPA YAKASI RAYLI SİSTEM MÜDÜRLÜĞÜ | Y201501150U11010 | Kabataş-Mecidiyeköy-Mahmutbey Metro Hattı Mecidiyeköy-Kabataş Kesimi ve Depo Sahasının İnşaat İşleri ile Kabataş-Mecidiyeköy-Mahmutbey Hattı ve Depo Sahasının; İnce İşler ile Elektromekanik Sistemleri Temin, Montaj ve İşleri Yapımı | BEYOĞLU, BEŞİKTAŞ, ŞİŞLİ, KAĞITHANE, EYÜP, ESENLER, GAZİOSMANPAŞA, BAĞCILAR |
| 16 | ANADOLU YAKASI RAYLI SİSTEM | Y201501149U11014 | Anadolu Yakası Raylı Sistem Hatlarında Kullanılacak 278 Adet Metro Aracı Temini İşi | ANADOLU YAKASI GENELİ |
| 17 | ANADOLU YAKASI RAYLI SİSTEM MÜDÜRLÜĞÜ | Y201301149U11001 | Üsküdar-Ümraniye-Çekmeköy Raylı Ulaşım Toplu Taşıma Sistemi 126 Adet Metro Aracı Temini ve İşletmeye Alma İşi | ÇEKMEKÖY, ÜMRANIYE, ÜSKÜDAR |
| 18 | ANADOLU YAKASI RAYLI SİSTEM MÜDÜRLÜĞÜ | Y201201050U11001 | Ümraniye - Ataşehir - Göztepe Raylı Sistem Projesi | KADIKÖY, ATAŞEHİR, ÜMRANIYE |
| 19 | ANADOLU YAKASI RAYLI SİSTEM MÜDÜRLÜĞÜ | Y201001050U10009 | Üsküdar-Ümraniye-Çekmeköy Metro su İnşaat Ve Elektromekanik İşleri | ÇEKMEKÖY, ÜMRANIYE, ÜSKÜDAR |
| 20 | AVRUPA YAKASI RAYLI SİSTEM MÜDÜRLÜĞÜ | Y201001050U10004 | Hacıosman-Yenikapı Raylı Toplu Taşıma Sistemi 68 Adet Metro Aracı Temini ve İşletmeye Alma İşi | AVRUPA YAKASI GENELİ |
| 21 | AVRUPA YAKASI RAYLI SİSTEM MÜDÜRLÜĞÜ | Y200901050U10001 | Kadıköy-Kartal Raylı Ulaşım Toplu Taşıma Sistemi 144 Adet Metro Aracı Temini ve İşletmeye Alımı | KADIKÖY, KARTAL, ÜSKÜDAR, MALTEPE |
| 22 | AVRUPA YAKASI RAYLI SİSTEM MÜDÜRLÜĞÜ | Y200801050U10002 | Haliç Metro Geçiş Köprüsü Yapımı İşi | FATİH, BEYOĞLU |
| 23 | AVRUPA YAKASI RAYLI SİSTEM MÜDÜRLÜĞÜ | Y200601050U10003 | İstanbul Metro su III. Aşama 4.Levent- Ayazağa Kesimi, Seyrantepe Depo Sahası ve Depo Bağlantı Hatları İkmal İnşaatı ve Elektromekanik Sistemler Temin, Montaj ve İşletmeye Alımı | BEŞİKTAŞ, KAĞITHANE, ŞİŞLİ, SARIYER |

| | BAŞLANGIÇ BİTİŞ YILI | TOPLAM TUTAR (BİN TL) | | | 2015 TAHMİNİ KÜMÜLATİF TUTAR (BİN TL) | | | 2016 TUTARI (BİN TL) | | |
|--|----------------------|-----------------------|----------|------------|---------------------------------------|----------|-----------|----------------------|----------|-----------|
| | | DIŞ KREDİ | ÖZKAYNAK | TOPLAM | DIŞ KREDİ | ÖZKAYNAK | TOPLAM | DIŞ KREDİ | ÖZKAYNAK | TOPLAM |
| | 2016-2018 | 960.000 | 0 | 960.000 | 0 | 0 | 0 | 150.000 | 0 | 150.000 |
| | 2016-2020 | 1.328.473 | 0 | 1.328.473 | 0 | 0 | 0 | 3 | 0 | 3 |
| | 2016-2018 | 505.201 | 0 | 505.201 | 0 | 0 | 0 | 75.780 | 0 | 75.780 |
| | 2016-2018 | 296.261 | 0 | 296.261 | 0 | 0 | 0 | 3 | 0 | 3 |
| | 2016-2020 | 1.053.373 | 0 | 1.053.373 | 0 | 0 | 0 | 3 | 0 | 3 |
| | 2016-2019 | 1.497.918 | 0 | 1.497.918 | 0 | 0 | 0 | 151.857 | 0 | 151.857 |
| | 2016-2019 | 2.836.691 | 0 | 2.836.691 | 0 | 0 | 0 | 239.599 | 0 | 239.599 |
| | 2016-2019 | 319.356 | 0 | 319.356 | 0 | 0 | 0 | 119 | 0 | 119 |
| | 2015-2019 | 1.702.524 | 0 | 1.702.524 | 0 | 0 | 0 | 170.252 | 0 | 170.252 |
| | 2015-2020 | 782.748 | 0 | 782.748 | 0 | 0 | 0 | 3 | 0 | 3 |
| | 2015-2019 | 929.461 | 0 | 929.461 | 0 | 0 | 0 | 92.946 | 0 | 92.946 |
| | 2015-2019 | 1.105.412 | 0 | 1.105.412 | 0 | 0 | 0 | 110.541 | 0 | 110.541 |
| | 2015-2020 | 1.042.832 | 0 | 1.042.832 | 0 | 0 | 0 | 50.056 | 0 | 50.056 |
| | 2015-2019 | 2.323.652 | 0 | 2.323.652 | 0 | 0 | 0 | 232.365 | 0 | 232.365 |
| | 2015-2019 | 1.279.743 | 0 | 1.279.743 | 138.726 | 0 | 138.726 | 381.595 | 0 | 381.595 |
| | 2015-2019 | 980.484 | 0 | 980.484 | 0 | 0 | 0 | 1 | 0 | 1 |
| | 2013-2019 | 366.698 | 0 | 366.698 | 153.973 | 0 | 153.973 | 70.183 | 0 | 70.183 |
| | 2012-2019 | 1.442.356 | 0 | 1.442.356 | 0 | 0 | 0 | 119 | 0 | 119 |
| | 2010-2016 | 1.955.683 | 0 | 1.955.683 | 1.358.823 | 0 | 1.358.823 | 596.860 | 0 | 596.860 |
| | 2010-2019 | 227.839 | 0 | 227.839 | 22.784 | 0 | 22.784 | 77.465 | 0 | 77.465 |
| | 2009-2017 | 489.321 | 0 | 489.321 | 479.535 | 0 | 479.535 | 4.893 | 0 | 4.893 |
| | 2008-2017 | 587.977 | 0 | 587.977 | 546.013 | 0 | 546.013 | 17.687 | 0 | 17.687 |
| | 2006-2017 | 1.180.676 | 0 | 1.180.676 | 1.163.486 | 0 | 1.163.486 | 347 | 0 | 347 |
| | GENEL TOPLAM | 25.194.679 | 0 | 25.194.679 | 3.863.340 | 0 | 3.863.340 | 2.422.677 | 0 | 2.422.677 |

